6+
mokupchino.ru

Вестник

МУНИЦИПАЛЬНОГО ОБРАЗОВАНИЯ «КУПЧИНО» №28 (124) 29 октября 2015

В Центре внешкольной работы Фрунзенского района состоялась торжественная церемония открытия новой лестницы. Современный ремонт помогли сделать депутаты МО «Купчино»

стр. 2

ГЕРОЙ НОМЕРА

В гостях у нашей газеты известный защитник прав автомобилистов, руководитель местного отделения общественной организации «Свобода выбора» Александр Львович ХОЛОДОВ

стр. 6–7

ПРОГРАММА

телевизионных передач со 2 по 8 ноября

стр. 12–39

ЗДОРОВЬЕ

Что следует знать о высокой температуре и нужно ли с ней бороться

стр. 40

НАШ РАЙОН

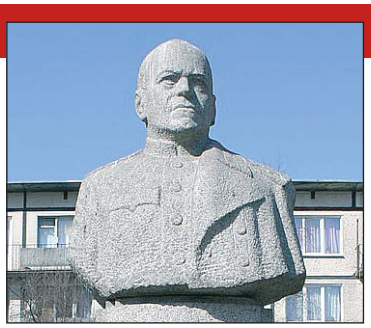

20 лет назад на проспекте Славы был открыт памятник полководцу Победы, маршалу Советского Союза Георгию Константиновичу Жукову

стр. 42

В Центре внешкольной работы построили новую лестницу

20 октября состоялась церемония открытия лестницы Центра внешкольной работы Фрунзенского района, расположенного на Будапештской улице, д. 29, к. 4.

Мероприятие открыли депутат МО «Купчино», глава регионального отделения «Молодой Гвардии Единой России» Санкт-Петербурга Михаил Черепанов и директор ГБОУ ДОД Центра внешкольной работы Фрунзенского района Виктория Худова. Как отметил Михаил Черепанов, отремонтированная лестница — это посильный вклад в развитие центра депутатов МО «Купчино», которые помогли в поиске средств меценатов-предпринимателей на ремонт. Виктория Худова поблагодарила депутатов округа и подчеркнула, что благодаря совместной работе удалось устранить проблему центра с неотремонтированной лестницей.

Отметим, что лестница Центра внешкольной работы Фрунзенского района была построена при активном участии депутата округа Михаила Сергеевича Черепанова. «Новая четырехэтажная лестница с полной отделкой, перилами, подсветкой и современным дизайном в центре появилась благодаря работе депутатов МО «Купчино», которые помогали привлекать инвестиции. Нам удалось сделать ремонт, не используя бюджетные средства», — прокомментировал Михаил Черепанов.

После церемонии открытия лестницы состоялся масштабный танцевальный марафон «Сказочная школа» с участием учеников Центра внешкольной работы Фрунзенского района. Всех участников по окончании мероприятия поздравили депутаты МО «Купчино» Елена Иванова и Анатолий Свиридов. Детям вручили благодарственные грамоты и сувениры.

Временный приют для бездомных инвалидов открылся в нашем районе

В отделении временного проживания пункта учета для граждан России без определенного места жительства постояльцы ожидают своей очереди на размещение в интернате для инвалидов.

Как сообщили в администрации Фрунзенского района, отделение при пункте открыто в октябре и рассчитано на 25 человек, которые могут находиться здесь под присмотром до полугода. Также нуждающиеся смогут получать социальную поддержку — питание, первичное медицинское обслуживание и, при необходимости, помощь в восстановлении утраченных документов, оформлении пенсии и инвалидности, им предоставляется правовая информация и консультационные услуги.

Получить консультацию по вопросам социальной защиты и поддержки жители района могут в отделе социальной защиты населения районной администрации (Расстанная ул, 20, лит. А), телефон 417-28-01.

В Купчино построят транспортно-пересадочный узел для связи с Пулково, «Экспоцентром» и городом Южный

22 октября в Смольном прошло совещание по вопросам формирования и реализации транспортно-пересадочных узлов в Санкт-Петербурге.

Транспортно-пересадочный узел (ТПУ) — это комплекс объектов недвижимого имущества с объектами транспортной инфраструктуры, а также другими объектами, предназначенными для обеспечения безопасного и комфортного обслуживания пассажиров в местах их пересадок с одного вида транспорта на другой.

В соответствии с разработанными критериями определены 11 первоочередных ТПУ: Сенная площадь, Пулково, Балтийская, Купчино, Южная, Рыбацкое, Площадь Ленина, Удельная, Парнас, Балтийская жемчужина, Путиловская.

ТПУ «Купчино» предполагается к реализации за счет привлечения внешних инвестиций. ТПУ организовывается для перевозок ЛРТ в сообщении с аэропортом Пулково, с «Экспоцентром» и городом Южный. За счет средств инвестора планируется строительство автовокзала с автобусной станцией в составе многофункционального комплекса с транспортным узлом, строительство продолжения 9-го проезда и перехватывающей парковки.

В парке Интернационалистов заложили Аллею спецназа

Фото gov.spb.ru

24 октября в парке Интернационалистов состоялся торжественный митинг, посвященный Дню подразделений специального назначения Вооруженных Сил России.

В митинге приняли участие бойцы и ветераны войск специального назначения, отряда «Град» ФСБ по Санкт-Петербургу и Ленинградской области, отряда СОБР «Гранит», отряда «Тайфун» ГУФСИН, отряда «Бастион», представители Северо-Западного военного округа, общественной организации «Спецназ — память и слава», сообщает пресс-служба руководителя администрации губернатора Санкт-Петербурга Александра Говорунова.

Обращаясь к собравшимся, Александр Говорунов сказал: «Спецназ среди людей, которые носили и носят погоны, — это элита, это символ мужества и бесстрашия. Нужно понимать, сколько за этим стоит труда, сколько пота и крови. Спецназовцы всегда выполняют самую сложную работу, рискуют своей жизнью ради всех нас. Я от души поздравляю ветеранов и действующих сотрудников спецназа, желаю им здоровья, удачи, и самое главное — всегда возвращаться домой».

Память о спецназовцах, погибших при исполнении служебного долга, почтили минутой молчания. К памятнику бойцам спецназа России были возложены венки и цветы. После митинга в парке Интернационалистов была высажена липовая аллея в память о подвигах героев-спецназовцев.

Кроме того, в честь Дня спецназа состоялись показательные выступления бойцов ОМОН «Бастион» и воспитанников военно-патриотического клуба «Флагман».

Во Фрунзенском районе готовятся к Петербургскому международному экономическому форуму-2016

В рамках организации 16—18 июня 2016 года в Санкт-Петербурге ПМЭФ начались подготовительные работы в Купчино.

Проинспектированы территории проезда участников форума в границах района, вдоль железнодорожных путей и автотрасс, запланировано и частично реализовано восстановление ограждений газонов для предотвращения заезда на них автотранспорта, окраска ограждений, организация площадок для сбора и вывоза мусора, снос сухостоя и омолаживание кустарников.

ПОЗДРАВЛЯЕМ!

С 80-летием!
Таисию Ивановну ГЛУШКОВУ,
Антонину Александровну МАКСИМОВУ,
Марию Григорьевну ГЛЮД.

С 85-летием!
Татьяну Николаевну ЗАМАНОВУ,
Валентину Семеновну СТЕПАНОВУ,
Зою Петровну ИВАНОВУ.

С 90-летием!
Галину Александровну РОДИОНОВУ,
Зинаиду Алексеевну БУРЦЕВУ,
Михаила Николаевича МИТИНА.

Желаем вам здоровья, счастья и мирного неба над головой!

Уважаемые петербуржцы! Сердечно поздравляю вас с Днем народного единства!

Это один из главных государственных праздников. Он связывает воедино наше прошлое и настоящее, символизирует мощь и величие России. В этот день мы с благодарностью вспоминаем Кузьму Минина, Дмитрия Пожарского.

Их подвиг остается для нас ярчайшим образцом патриотизма и самоотверженности. Он напоминает нам о том, что только в единстве можно обрести силу и сделать нашу страну великой державой.

В истории нашего государства немало примеров, когда опора на традиционные духовные ценности, всенародное стремление к достижению цели позволяли нашему народу справляться с любыми трудностями. И сегодня осознание своей ответственности за судьбу Родины, сопричастность к ее свершениям, победам являются основой мощи и процветания России.

От всей души желаю всем вам согласия, мира, благополучия и успехов во всех начинаниях.

Вячеслав Серафимович МАКАРОВ, секретарь Санкт-Петербургского регионального отделения партии «Единая Россия», председатель Законодательного Собрания Санкт-Петербурга

В День народного единства я хотел бы поздравить всех жителей Купчино с этим важным праздником.

Сегодня, в непростые для России времена, мы должны понимать, что сила нашей страны заключается в сплоченности и единстве народа. Вместе мы сможем преодолеть любые трудности, но только при поддержке друг друга и понимании, что российский народ непобедим.

Сегодня я желаю вам не только исполнения желаний и счастья, но также благополучия и процветания для всей нашей огромной, любимой и могучей страны. Мы — великий народ, и нам есть чем гордиться. Любовь к Родине, уважение к ее истории и усердная работа над тем, чтобы принести пользу своей стране, — это главные ценности, на которые наше Отечество может опереться в своем развитии.

Сплоченное, единое и консолидированное общество — это залог успеха страны, ее стержень и главная опора. С праздником, дорогие купчинцы!

Михаил ЧЕРЕПАНОВ, депутат округа

Важные новости недели

Нарушений прав призывников стало намного меньше

Прошло расширенное заседание призывной комиссии Санкт-Петербурга. Участники обсудили ход осеннего призыва граждан на военную службу. Из Петербурга в войска планируется отправить 2850 человек, четверть из них должны иметь военно-учетную специальность.

В ряды Вооруженных Сил планируется направить около 20 процентов призывников, имеющих высшее образование. Они будут служить в том числе в двух научных ротах, созданных при Военно-морской академии и Академии материально-технического обеспечения. 40 петербуржцев пройдут службу в спортивной роте.

Вице-губернатор Александр Говорунов отметил, что количество жалоб и обращений, связанных с нарушением прав призывников, значительно сократилось. Он также подчеркнул, что эффективность проведения призывной кампании во многом зависит от межведомственного взаимодействия, и призвал активнее использовать в районах лучшие практики организации призыва.

«В нашем городе лучшая культурно-историческая база для патриотической работы. В Петербурге находится 10 военно-исторических музеев, три кадетских корпуса, два суворовских и Нахимовское училища, 11 высших военных учебных заведений, здесь расположен штаб Западного военного округа. Правительство города выделило немалые средства на организацию работы с допризывной молодежью. Наша обязанность — проводить работу по патриотическому воспитанию неформально», — сказал Александр Говорунов.

Конкурс «Наш любимый врач» набирает голоса

За три первые недели проведения в Санкт-Петербурге конкурса «Наш любимый врач» свои голоса в адрес любимого врача отдали более 26 490 петербуржцев, которые написали более 11 020 отзывов и более 500 историй из опыта общения с докторами.

Дети нарисовали 4080 рисунков в поддержку любимых врачей. Рисунки маленьких пациентов не только приносят дополнительные баллы любимым докторам, их авторы становятся и участниками конкурса рисунков, который проходит одновременно с конкурсом врачей.

Помочь вашему любимому доктору стать лучшим можете и вы. Напоминаем, что голосование на сайте «санкт-петербург.нашлюбимыйврач.рф» продлится до 15 ноября, а присылать рисунки дети могут до 10 ноября.

В нашем городе появятся новые способы оплаты общественного транспорта

В рамках развития комплексной информационной системы управления городским и пригородным пассажирским транспортом в Санкт-Петербурге планируется реализовать полномасштабное обновление системы безналичной оплаты проезда на транспорте.

Как сообщает Комитет по транспорту городского правительства, наряду с внедрением новых видов билетов, таких, как билет на 90 минут или туристический билет на сутки без ограничения поездок, планируется повсеместное внедрение новых способов оплаты (оплата проезда с помощью бесконтактных банковских карт и оплата с помощью мобильных телефонов и СМС). Не будет забыта и основная транспортная карта — БСК «Подорожник». Ее можно будет применять и для оплаты других сервисов (например, парковки или проката велосипедов), а сеть пополнения и распространения этих транспортных карт значительно увеличится. Планируется реализовать сервис «личный кабинет пассажира», где владельцы «Подорожника» смогут получить информацию об остатке денежных средств на карте и вспомнить историю своих поездок.

«Мне нравится помогать людям»

Александр Львович ХОЛОДОВ хорошо известен среди автомобилистов не только Санкт-Петербурга, но и за его пределами. Уже 12 лет он занимается нелегкой работой — защитой прав автовладельцев и обучением их тому, как правильно вести себя в различных ситуациях на дорогах. Он автор популярной книги «Правовая грамотность. Самоучитель для водителей», ведущий нескольких теле- и радиопрограмм, посвященных проблемам автомобилистов. Его практические советы помогли многим автовладельцам выпутаться из сложных ситуаций, к его экспертному мнению прислушиваются и в коридорах власти. Сегодня Александр Холодов в гостях у нашей газеты.

Александр Холодов получил высшее экономическое образование в Санкт-Петербургском университете управления и экономики. Правозащитником стал в возрасте 25 лет: «Эту деятельность я бы назвал своим хобби, которое сейчас отнимает уже больше времени, чем работа, но и приносит гораздо больше морального удовлетворения. Мне нравится помогать людям, в этом гораздо больше смысла, чем в каком-либо другом хобби».

Александр Холодов

«Началось все еще в 2003 году, — рассказывает Александр Львович. — Я обратил внимание на то, что водители, общаясь с инспекторами ГИБДД, ведут себя крайне безграмотно, часто идут у них на поводу и выполняют требования, которые ничего общего с законом не имеют. Тогда я пошел на эксперимент — зазубрил пару фраз из приказов МВД, и этого оказалось достаточно для того, чтобы полицейские шарахались от меня на дороге, как от чумного».

Это подогрело интерес к проблеме, и Александр Холодов стал изучать законы. Совсем недавно, в июле этого года, он получил диплом юриста-правозащитника. Тем не менее и до этого он много лет с успехом защищал права автомобилистов, а теперь делает это еще и на профессиональной основе на добровольных началах.

«Поняв, что с безнаказанностью сотрудников ГИБДД можно бороться, я стал делиться этими знаниями с другими автомобилистами, — продолжает рассказ Александр Холодов. — Я быстро нашел много единомышленников, и в 2008 году было создано межрегиональное общественное движение «Комитет по защите прав автомобилистов». С 2006 по 2008 год я был председателем отделения этой организации по Санкт-Петербургу, затем еще 2 года, до 2010 года, возглавлял всю организацию. Но, к сожалению, менялись законы, увеличивались штрафы, подавляющее число людей из этой организации стало оказывать автомобилистам платные услуги, и наши пути разошлись. В данный момент я защищаю права автомобилистов от имени не менее известной межрегиональной организации «Свобода выбора» и являюсь руководителем ее отделения по Санкт-Петербургу и Ленобласти».

По словам Александра Львовича, когда он только начинал свою правозащитную деятельность, автомобилистов приходилось чаще всего защищать от ГИБДД и страховых компаний. Сейчас же в большей степени угрозу для законопослушных автомобилистов

представляют другие — незаконопослушные, а зачастую и вовсе неадекватные. Так что Александр Холодов очень много занимается еще и просветительской деятельностью, являясь ведущим и экспертом нескольких десятков телевизионных программ на разных телевизионных и интернет-каналах, автором известной книги «Правовая грамотность. Самоучитель для водителей», которая вышла в свет в 2010-м и была переиздана в прошлом году.

«В телевизионные эфиры меня позвали в первый раз в 2005 году, а уже с 2006 года предложили вести рубрику, а потом и автомобильную передачу. С тех пор мои авторские автомобильные передачи в том или ином виде выходят на телевидении, меня постоянно приглашают в качестве эксперта в эфир телеканалов и радиостанций, — говорит Александр Холодов. — Это позволяет доносить до автомобилистов важную и нужную информацию из первых уст, без посредников, а также снимать сюжеты про то, что интересно мне. Мне нравятся смелые журналистские эксперименты, и я с радостью ввязываюсь в любую авантюру».

Неуемной энергии, работоспособности и КПД Александра Холодова можно только позавидовать. Он был одним из участников рабочей группы при департаменте обеспечения безопасности дорожного движения МВД России, в результате работы этой группы вышел приказ ведомства, согласно которому у водителей появилось право снимать на видео сотрудников ГИБДД.

Именно Александру Холодову удалось рассказать о многолетней вызывающей периодические скандалы проблеме владельцев гаражей на встрече с президентом, после которой губернатор Санкт-Петербурга наложил мораторий на снос гаражей.

С вице-губернатором Санкт-Петербурга Игорем Борисовичем Дивинским

Александр Холодов — организатор результативной акции «Перекрестки смерти», во время которой на опасные пешеходные переходы возлагались цветы. После этого были выделены дополнительные средства на обеспечение безопасности некоторых переходов. А совсем недавно он с соратниками провел мониторинг деятельности городских автошкол, и только благодаря этому были выявлены организации, работающие без положенных лицензий.

Общественная деятельность Александра Холодова очень разнообразна. Он член комиссии по коррупции при Санкт-Петербургском координационном совете Общероссийского народного фронта, член рабочей группы по взаимодействию с институтами гражданского общества при президиуме совета при президенте РФ по противодействию коррупции, член совета Санкт-Петербургского городского и Ленинградского областного отделения Всероссийского общества автомобилистов, член комиссии по безопасности дорожного движения Ленинградской области.

Сейчас Александр Холодов вместе с коллегами из Общероссийского народного фронта занимается новым проектом «Карта жизни», согласно которому будут созданы карты, где будут отмечаться наиболее аварийные места в Ленобласти с тем, чтобы обратить на них внимание органов власти.

«На мой взгляд, есть у любых организаций некая «замыленность» взгляда на проблемы. Например, сотрудник полиции проходит каждый день мимо информационного стенда и настолько к нему привыкает, что даже не обращает внимания на то, что информация на нем давно устарела. Так, по-моему, и одна из задач любых общественных советов как раз и состоит в свежем взгляде на деятельность различных государственных структур, в подсказках, а иногда и объективной критике. Это касается, конечно же, всей деятельности структур органов власти, — считает Александр Холодов. — Для себя я делю все общественные организации на два «лагеря»: те, кто вырос снизу из каких-то порывов граждан — и такие организации должны как можно больше участвовать в жизни страны и города, и те, которые созданы снаружи, как чей-то проект — такие, на мой взгляд, вообще бесполезны».

Ксения КИРИЛЛОВА

Афиша городских мероприятий

Спектакль «День рождения Сказки»

5 и 6 ноября
в 12.00 и в 14.00.

Премьера спектакля для детей от 5 до 9 лет «День рождения Сказки» состоится на Новой сцене Александринского театра.

Часть спектакля решена в жанре «бродилки», квеста, а часть — в жанре мультимедийных чтений, где соединяются классические тексты русских сказок, произведения русской художественной культуры и мультимедиа-технологии. Для ряда сказок создана авторская фоновая анимация. Художественная концепция и стиль анимации основаны на образах классической русской живописи и графики мастеров начала XX века (Льва Бакста, Ивана Билибина, Александра Головина, Михаила Врубеля, Константина Коровина, Бориса Кустодиева, Николая Рериха и других).

По замыслу создателей спектакля дети с родителями приходят в театр на день рождения Сказки. Вместе с театральными помощниками зрители отправляются на поиски Сказки, попадая в разные царства. Во время путешествия по миру юным зрителям гарантированы встречи с летающими рыбами, исчезающими царевнами, волшебными гномами и даже космонавтом.

Продолжительность — 1 час. Спектакль создан в рамках детской программы «Читаем сказку в Александринском театре».

Адрес: наб. реки Фонтанки, 49-а.

Кассы театра открыты ежедневно с 11 до 19 часов, перерыв на обед — с 14 до 15 часов. Телефоны касс: 312-15-45 (основная сцена), 401-53-41 (Новая сцена).

Выставка «Многонациональный Петербург»

В Петербургском музее кукол, который буквально на днях отметил свой 17-й день рождения, открыта выставка, которая, как отмечают организаторы, посвящена главному богатству нашего города — его жителям.

Выставка знакомит посетителей с куклами в традиционных костюмах народов России и мира, представителей которых можно встретить на берегах Невы. В экспозиции представлены авторские куклы петербургских художников (Земфиры Дзиовой, Людмилы Тищенко, Светланы Криштан и других), а также работы студентов постановочного факультета Академии театрального искусства, учеников Татьяны Слезиной. Почти все художники особое внимание уделили трактовке народного костюма, имитируя дорогие материалы и применяя в декоре сочетания различных тканей, бисер и вышивку.

Адрес: Камская ул., д. 8.

Подробную информацию о музее вы можете найти на официальном сайте музея museum-dolls.ru.

Выставка «12 стульев ленинградских писателей»

Выставка государственного литературного музея «XX век» будет работать в Центре искусства и музыки.

Герои проекта — Федор Абрамов, Ольга Берггольц, Александр Володин, Сергей Довлатов, Николай Заболоцкий, Михаил Зощенко, Вениамин Каверин, Виктор Конецкий, Аркадий и Борис Стругацкие, Даниил Хармс и Евгений Шварц. Стулья станут «представителями» этих ленинградских-петербургских писателей. Своеобразный «гарнитур» составят мемориальные вещи из фондов государственного литературного музея «XX век» и частных коллекций, а также работы современных художников. Это фантастический стул братьев Стругацких (автор — Татьяна Елатомцева, Петербург) и фантасмагорическое «дерево детства» Даниила Хармса (автор — Сергей Якунин, Москва).

Реальная и «воссозданная» мебель разместилась на фоне больших разворотов книг, второго символа выставки. Авторы графических композиций — Татьяна Елатомцева и Дарья Любимова (Петербург).

Любой желающий сможет уединиться для творческой работы или отдыха за книгой в зоне Next, где будет находиться 12-й стул. Там можно «поиграть в писателя», или помечтать о том, чтобы стать следующим в ряду героев, или представить, кто из ныне живущих авторов мог бы занять место Next.

Место проведения выставки: Невский пр., 20.

Фестиваль «Детские дни в Петербурге»

Открытие 29 октября
в 16.00.

XI фестиваль детских музейных программ «Детские дни в Петербурге» откроется в мемориальном музее А.В. Суворова (Кирочная ул., 43).

Основная программа фестиваля — игра-путешествие «12345 — я иду искать!» продлится до 8 ноября. Во время фестиваля посетители 20 музеев — участников игры по-

лучают в подарок игровые путеводители, разработанные специально для этой программы. С их помощью легко и интересно исследовать экспозиции, выполняя задания героя-талисмана фестиваля — Льва Понарошку.

Музеи объединены в маршруты для путешественников разного возраста. В каждый маршрут входит три-четыре музея. В этом году в игре шесть маршрутов: два для детей 5—8 лет, три для 9—12 лет и один для подростков 13—15 лет. Участие в игре не требует предварительной записи. Ребята могут выбрать маршрут по своему возрасту и вкусу и прийти в любой из музеев в часы его работы. Там им дадут путеводитель с заданиями и общую карту игры. Посещать музеи можно в любом порядке, можно пройти маршрут целиком (и получить диплом), а можно посетить по одному-двум музеям из разных маршрутов.

Подробное описание правил игры: museum12345.ru/festival/pravila-igry.

В параллельную программу входят игровые занятия, экскурсии и прогулки, интерактивные выставки и мастер-классы. Почти все события параллельной программы (кроме выставок) предполагают предварительную запись, так как число их участников ограничено.

Активные участники фестиваля (маленькие — с родителями, а подростки — самостоятельно) могут составить для музеев рекомендации по улучшению программы, заполняя специально разработанные экспертные листы. Авторов самых содержательных рекомендаций после фестиваля пригласят на особую музейную встречу. Отзывы экспертов подробно обсуждаются на итоговом собрании музейных сотрудников и помогают сделать фестиваль и другие детские программы интереснее.

Организаторы фестиваля: центр развития музейного дела и мемориальный музей А.В. Суворова при поддержке Комитета по культуре Санкт-Петербурга. Информационную поддержку проекту оказывают Комитет по образованию и Комитет по социальной политике Санкт-Петербурга.

На сайте museum12345.ru можно найти подробную программу фестиваля, адреса и часы работы музеев, отзывы посетителей, информацию о доступности событий для детей с особыми потребностями, подробную информацию о партнерах и друзьях фестиваля, наши баннеры и ролики. Информация о программе доступна также по бесплатному телефону 008.

«Детский КиноМай»

Шестой Санкт-Петербургский благотворительный кинофестиваль продлится до 4 ноября.

За это время его участниками и гостями станут звезды: народный артист России Сергей Мигицко, заслуженный деятель искусств кинорежиссер Борис Грачевский, заслуженная артистка России Анастасия Мельникова, актеры театра и кино Сергей Перегудов, Андрей Носков, Алена Биккулова, Кристина Кузьмина, Александр Кольцов, Геннадий Смирнов, сценарист Анна Пендраковская. В этом году участие в кинофестивале примут новые «звездные волонтеры»: актрисы театра и кино Елизавета Боярская и Елена Захарова, детские писатели Анна Игнатова, Анна Ремез и Мария Черняк. Актер Дин Фан и певица Ольга Авдыш примут участие в программе фестиваля и проведут актерские мастер-классы. Литературный мастер-класс «Учимся слышать, видеть, писать...» проведет детский писатель, автор просветительского проекта «Живые лица. Навигатор по детской литературе» Татьяна Беринг.

Конкурсная программа детских и юношеских фильмов насыщена картинами разных жанров, снятыми с помощью различных средств выразительности. Все фильмы конкурса будут показаны в новом зале киностудии «Ленфильм». Свои картины на фестивале на этот раз представляют продюсеры Виталий Сидоренко (фильмы «Ведьма», «Достали!»), Владимир Есинов («Частное пионерское-2»), Федор Попов («Праздник непослушания», «Путевка в жизнь»). Режиссер Андрей Ким представит новый проект молодежного отделения Союза кинематографистов РФ «Ближе, чем кажется» — альманах, включивший в себя 4 короткометражные киноновеллы. Продюсер и режиссер Ульяна Ковалева привезет в город на Неве свой новый фильм «Приключения маленьких итальянцев» — совместный итало-российский кинопроект. Режиссер фильма конкурсной программы «Вдвоем на льдине» — фильма о первой трагической любви — Валерий Игнатьев также станет участником фестиваля. Картину о ненависти русского подростка, узника концлагеря, и немецкого мальчика, потерявшего в бомбежках родителей, — ненависти, перерастающей в хрупкую дружбу, привезет в Санкт-Петербург продюсер Виктория Щербань. Фильм «Дар» представит на кинофестивале режиссер Сергей Карандашов.

Помимо фильмов, представленных на конкурс, программа фестиваля включает в себя и тематические кинопоказы: «Эхо детских кинофестивалей» (фильмы, отмеченные призами на предыдущих фестивалях), «Кинолетопись подвига» (новые и старые фильмы о войне), «Сказочная страна» (киносказки и мультфильмы последних лет).

В дни фестиваля состоятся экскурсии в музей воды, в Михайловский дворец, в закулисье театра имени Комиссаржевской, в виртуальный филиал Русского музея, на студию анимационного кино «Мельница». В детском доме №23 состоится спортивный праздник «Осенние старты».

Подробная информация о кинофестивале и расписание киносеансов — на сайте БФ «Детский КиноМай» kino-may.ru.

30 октября — День памяти жертв политических репрессий

В этот день в разных городах России люди приходят на кладбища, возлагают цветы к мемориалам, установленным в память о жертвах политических репрессий, проводятся различные памятные мероприятия, собрания и митинги, в которых принимают участие политики и общественные деятели, правозащитники, бывшие политзаключенные, родные и близкие тех, кто погиб в тюрьмах и лагерях. Впервые в нашей стране этот день официально отмечался 30 октября 1991 года.

Этот день — напоминание о трагических страницах истории нашей страны, о миллионах людей, которые были необоснованно обвинены в преступлениях, отправлены в тюрьмы и лагеря, были убиты. А установлен он в память о событиях 30 октября 1974 года, когда узники советских лагерей впервые отметили «День политзаключенного» голодовкой и зажиганием свечей в память о безвинно погибших. В тот же день в квартире Андрея Сахарова в Москве состоялась пресс-конференция, на которой было объявлено о проходящей акции, показаны документы из лагерей, прозвучали заявления московских диссидентов.

18 октября 1991 года был принят закон РСФСР «О реабилитации жертв политических репрессий», который с поправками действует и сегодня. Его целью является реабилитация всех жертв политических репрессий, подвергнутых таковым на территории Российской Федерации с 25 октября (7 ноября) 1917 года, восстановление их в гражданских правах, устранение иных последствий произвола и обеспечение компенсации материального ущерба.

В 1992 году была создана комиссия при президенте РФ по реабилитации жертв политических репрессий, 14 марта 1996 года вышел указ президента РФ «О мерах по реабилитации священнослужителей и верующих, ставших жертвами необоснованных репрессий».

По данным Генпрокуратуры, за время действия закона «О реабилитации жертв политических репрессий» пересмотрено более 700 тысяч уголовных дел в отношении почти миллиона человек, большинство из которых реабилитированы.

По данным правозащитного центра «Мемориал», в России в настоящее время живы около 800 тысяч пострадавших от политических репрессий (в их число, согласно закону «О реабилитации жертв политических репрессий», входят также дети, оставшиеся без попечения родителей).

В 2002 году на Троицкой площади торжественно открыт памятник жертвам политических репрессий. Инициатором акции выступило петербургское общество «Мемориал». Огромный 10-тонный камень привезли из Савватьевского политического скита — одного из лагерей, расположенных на Соловецких островах. Сюда каждый год приходят сотни людей.

Со всех концов бывшего Советского Союза приезжают в этот день люди и на Левашовское мемориальное кладбище, известное также под названием «Левашовская пустошь». Это одно из крупнейших захоронений жертв политических репрессий 1937—1954 годов. Здесь покоятся более 40 тысяч человек. Это кладбище — бывший секретный могильник НКВД-МГБ-КГБ. Здесь в братских могилах хоронили расстрелянных палачами генералов, ученых, писателей, крестьян и рабочих. Среди погребенных на Левашовской пустоши — русские, немцы, поляки, украинцы, евреи, белорусы, литовцы, латыши, эстонцы, итальянцы, французы, норвежцы, финны, малые народы Ингерманландии, ассирийцы, священники всех религиозных конфессий.

В Санкт-Петербурге сейчас проживают 11,3 тыс. реабилитированных лиц, пострадавших от политических репрессий.

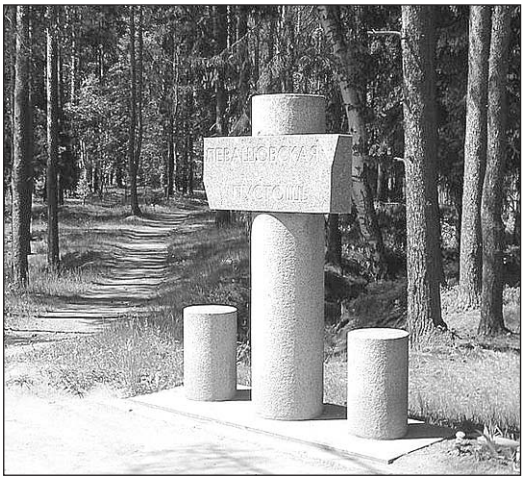

Левашовское мемориальное кладбище. Памятник «Молох толитаризма» (справа)

Подготовила Александра МИХАЙЛОВА

РФПЛ — одна из самых результативных лиг Европы

Российская премьер-лига неожиданно приобрела статус одной из самых результативных лиг Европы! И это после скупого августа и умеренного сентября. Результативность матчей премьер-лиги оказалась на одном уровне с Испанией и Англией, обошла Италию и Францию. Это при том, что в каждом из топ-чемпионатов играют 20 команд, а РФПЛ вмещает лишь 16. Нам есть чем гордиться!

Между тем, от скандалов не застрахован никто. В минувшем туре на «Арене Химки» в перерыве матча «Динамо» — «Спартак» болельщик красно-белых не самой опрятной внешности подбежал к фанатской трибуне динамовцев и принялся провоцировать их на нецензурную брань. Стюарды и полиция бездействовали, и тогда роль спасителя ситуации взял на себя Дмитрий Дерунец. Ведущий на «Динамо ТВ» и «Спорт-FM» решил закончить соло спартаковского болельщика пинком, вот только в средствах Дерунец явно перебрал, хотя позже и извинился.

«Мы создаем в «Динамо» не просто команду — целую семью», — заявил перед одним из последних матчей наставник команды Андрей Кобелев. Единство и сплоченность — только этими качествами можно прикрыть недостаток опыта и мастерства. Кадровый голод привел «Динамо» к ужасающим результатам — осенью команда не одержала ни одной победы. Прошедший матч также не доставил болельщикам динамовцев положительных эмоций, итог 2:3 в пользу красно-белых. «Чтобы обыграть «Спартак», нужны соответствующие навыки», — подвел итог форвард «Динамо» Павел Погребняк.

Армейцы потеряли очки в матче против «Терека» (0:0), но это не отменяет их блестящих показателей, ЦСКА в чемпионате России не проигрывает с весны, на протяжении 19 матчей. Впрочем, неудача армейцев отнюдь не приблизила к ним команду, занимающую вторую строчку в турнирной таблице. «Локомотив» в Москве уступил «Ростову» 0:2, и теперь первую и вторую команду чемпионата разделяет уже 6 очков.

Зато результативный матч «Зенит» — «Анжи» (5:1) позволил команде с берегов Невы приблизиться к ЦСКА в гонке за титул чемпиона Российской премьер-лиги. По итогам 13-го тура «Зенит» занимает третье место и отстает от лидера на 8 очков.

Александр МЕССИ,
спортивный обозреватель «Вестника МО “Купчино”»

График приема депутатов Муниципального Совета муниципального образования МО «Купчино»

Ф.И.О.	Время приема
Избирательный округ №216	
Баранов Дмитрий Евгеньевич	Второй вторник, 16.00—18.00
Гапанович Антонина Леонидовна	Последний вторник, 14.00—16.00
Кузнецов Владимир Алексеевич	Третий четверг, 16.00—18.00
Фомина Елена Васильевна	Четвертый четверг, 17.00—18.00
Яровой Александр Степанович	Первая и третья среда, 14.00—16.00
Избирательный округ №217	
Логинов Евгений Игоревич	Первая и третья среда, 16.00—18.00
Мерзлякова Мария Геннадьевна	Третья среда, 18.00—20.00
Свиридов Анатолий Валерьевич	Первая пятница, 16.00—17.00
Середа Елена Валентиновна	Последний четверг, 17.00—18.00
Смехов Александр Евгеньевич	Третий четверг, 16.00—18.00
Избирательный округ №218	
Ерёмина Светлана Николаевна	Первый четн. вторник, 11.30—13.30
Маликов Александр Сергеевич	Первый понедельник, 16.00—18.00
Мельникова Инна Васильевна	Вторая среда, 16.00—18.00
Соколов Вячеслав Юрьевич	Вторая среда, 16.00—17.00
Черепанов Михаил Сергеевич	Четвертый четверг, 16.00—18.00
Избирательный округ №219	
Борзанова Марина Валентиновна	Каждый вторник, 17.00—18.00
Иванова Елена Владимировна	Вторая среда, 16.00—17.00
Коротких Анастасия Валерьевна	Первый вторник, 16.00—18.00
Куракин Максим Александрович	Вторая среда, 16.00—18.00
Трубицын Юрий Николаевич	Каждая среда, 16.00—18.00

Часы приема и.о. Главы местной администрации ВМО «Купчино»

Орлова Алена Сергеевна	Вторник, четверг, 10.00—12.00

Часы приема отдела благоустройства МА ВМО «Купчино»

Батанов Сергей Валентинович, начальник отдела	Вторник, четверг, 12.00—13.00, 14.00—15.00

Часы приема отдела опеки и попечительства МА ВМО «Купчино»

Корнейчук Любовь Сергеевна, начальник отдела	Понедельник, 15.00—17.00. Четверг, 10.00—12.00

ПОНЕДЕЛЬНИК, 2 ноября

№28 (124)
29 октября 2015

ПЕРВЫЙ КАНАЛ

05.00 Доброе утро.
09.00, 12.00, 15.00, 03.00 Новости.
09.20 Контрольная закупка.
09.50 Жить здорово! (12+).
10.55 Модный приговор.
12.15 Сегодня вечером с Андреем Малаховым (16+).
14.30, 15.15 Время покажет (16+).
16.00 Мужское/Женское (16+).
17.00 Наедине со всеми (16+).
18.00 Вечерние новости.
18.45 Давай поженимся! (16+).
19.50 Пусть говорят с Андреем Малаховым (16+).
21.00 Время.
21.35 «Палач» (16+).
23.30 Вечерний Ургант (16+).
00.05 Ночные новости.
00.20 «ПАРИЖСКИЙ ОТСЧЕТ» (16+).
02.10, 03.05 «КВИНТЕТ» (16+).

РОССИЯ-1

05.00, 09.15 Утро России.
09.00, 11.00, 14.00, 17.00, 17.50, 20.00 Вести.
09.55 О самом главном.
11.35, 14.30, 17.30, 19.35 Вести-Местное время.
11.55 «Тайны следствия» (12+).
14.50 Вести. Дежурная часть.
15.00 «Склифосовский» (12+).
18.15 Прямой эфир (12+).
20.50 Спокойной ночи, малыши!
21.00 «Письма на стекле. Судьба» (12+).
23.50 Честный детектив (16+).
00.50 Д/ф «Черный бизнес развитого социализма. Цеховики», «Следственный эксперимент. История отравлений» (12+).
02.20 «Сын за отца» (12+).
04.15 Комната смеха.

ПЯТЫЙ КАНАЛ

06.00, 10.00, 12.00, 15.30, 18.30, 22.00 Сейчас.
06.10, 08.00 Утро на «5» (6+).
07.00 Лот.
09.30 Место происшествия.
10.30, 11.30, 12.30, 13.05 «СПЕЦНАЗ», 1, 2, 3 с. (16+).
14.05, 15.05, 16.00, 16.35, 17.30 «СПЕЦНАЗ - 2», 1, 2, 3, 4 с. (16+).
19.00, 19.30, 19.55, 01.50, 02.20, 02.50, 03.25, 03.55, 04.30, 05.10 «Детективы» (16+).
20.25, 21.15 «След» (16+).
22.25 «Последний мент» (16+).
23.25 Момент истины (16+).
00.25 Место происшествия. О главном (16+).
01.25 День ангела (0+).

НТВ

05.00 «Адвокат» (16+).
06.00 НТВ утром.
07.10, 08.05 «Возвращение Мухтара» (16+).
08.00, 10.00, 13.00, 16.00, 19.00 Сегодня.
09.00 Утро с Юлией Высоцкой (12+).
10.20 Лолита (16+).
11.15 «Лесник» (16+).
13.20 Обзор. Чрезвычайное происшествие.
14.00 «Улицы разбитых фонарей» (16+).
16.20 «Литейный» (16+).
18.00 Говорим и показываем (16+).
19.40 «Высокие ставки» (16+).
21.30 «Чума» (16+).
23.30 Анатомия дня.
00.10 Футбольная столица с Геннадием Орловым.
00.45 «Шаман» (16+).
02.00 Спето в СССР (12+).
03.00 «Преступление будет раскрыто» (16+).

ТВ-3

06.00 М/ф (0+).
09.30, 10.00, 17.00, 17.30 Д/с «Слепая» (12+).
10.30, 11.00, 16.00, 16.30 Д/с «Гадалка» (12+).
11.30, 12.30 Д/ф «Знахарки» (12+).
13.30 Д/с «Городские легенды: «Нечистый дух Чистых прудов» (12+).
14.00, 14.30 «Чтец» (12+).
15.00 Мистические истории (16+).
18.00, 01.15 Х-версии. Другие новости (12+).
18.30 «Пятая стража» (16+).
19.30, 20.30 «Вангелия» (12+).
21.30, 22.20 «Кости» (12+).
23.15 «БИБЛИОТЕКАРЬ - 2: ВОЗВРАЩЕНИЕ В КОПИ ЦАРЯ СОЛОМОНА» (12+).
01.45 «ДЖОНА ХЕКС» (16+).
03.30, 04.15, 05.15 «Клинок ведьм - 2» (16+).

ТНТ

06.00, 06.30, 07.00, 07.30, 07.55, 08.25 М/ф (12+).
09.00 Дом-2. Lite (16+).
10.30 Битва экстрасенсов (16+).
11.30 «ФАНТАСТИЧЕСКАЯ ЧЕТВЕРКА - 2: ВТОРЖЕНИЕ СЕРЕБРЯНОГО СЕРФЕРА» (12+).
13.25, 14.00 «Универ» (16+).
14.30, 15.00, 15.30, 16.00, 16.30, 17.00, 17.30, 18.00, 18.30, 19.00, 19.30 «Интерны» (16+).
20.00, 20.30 «Универ. Новая общага» (16+).
21.00 «ВЫПУСКНОЙ» (16+).
23.00 Дом-2. Город любви (16+).
00.00 Дом-2. После заката (16+).
01.00 Д/ф «Телескоп «Хаббл». Око Вселенной» (12+).
01.55 «Терминатор: Битва за будущее» (16+).
02.50 Холостяк. Пост-шоу «Чего хотят мужчины» (16+).
04.10 «Люди будущего» (12+).
05.00, 05.25 «Пригород - 2» (16+).
05.55 «Саша + Маша» (16+).

ДОМАШНИЙ

06.30 Сделай мне красиво (16+).
07.00 Был бы повод (16+).
07.30, 18.00, 23.55, 06.00 Одна за всех (16+).
08.10 По делам несовершеннолетних (16+).
10.10 Давай разведемся! (16+).
11.10 Понять. Простить (16+).
12.20 Д/с «Эффект Матроны» (12+).
13.20, 04.00 Сдается! С ремонтом (16+).
14.20 «Вера, надежда, любовь» (16+).
18.05 «Не родись красивой» (12+).
19.00 «Во саду ли, в огороде» (12+).
20.55 «Запретная любовь» (16+).
22.55 Рублево-Бирюлево (16+).
00.30 «СОЛНЕЧНОЕ ЗАТМЕНИЕ» (16+).
02.20 «ОНА ВАС ЛЮБИТ» (0+).
05.00 Д/с «Звездные истории» (16+).

СТС

06.00, 06.30, 07.00, 08.00, 05.10 М/ф (0+).
07.15, 07.30 М/ф (12+).
08.05 «Зачарованные» (16+).
09.00 Уральские пельмени: «Ученье - свет!» (16+).
09.30 Шоу «Уральских пельменей»: «На Гоа бобра не ищут!» (12+).
11.05 «ВАН ХЕЛЬСИНГ» (12+).
13.30, 19.00 «Воронины» (16+).
14.00 «НЕВЕРОЯТНЫЙ ХАЛК» (16+).
16.00 «Кухня» (16+).
18.00 Уральские пельмени: «Деревенское» (16+).
18.30 Уральские пельмени: «Лучшее о женщинах» (16+).
20.00 «Молодежка» (16+).
21.00 «Как я стал русским» (16+).
22.00 «Квест» (16+).
23.00 «Выжить после» (16+).
00.00 Даешь молодежь! (16+).
00.30 Кино в деталях с Федором Бондарчуком (16+).
01.30, 04.45 6 кадров (16+).

01.45 «Закон и порядок. Специальный корпус» (16+).
03.25 Большая разница (12+).
05.35 Музыка на СТС (16+).

ПЕРЕЦ

06.00, 05.00 М/ф (0+).
06.40 Загадки космоса (12+).
07.40 Среда обитания (16+).
08.30 История государства Российского (0+).
09.50 «ФОРМУЛА ЛЮБВИ» (0+).
11.45 «КИКБОКСЕР - 2: ДОРОГА НАЗАД» (16+).
13.30, 18.30 КВН на бис (16+).
14.30 Утилизатор (12+).
15.00 Среда обитания: «Левый автосервис» (16+).
16.10, 19.30 «Участок» (12+).
21.50 +100500 (16+).
23.00 +100500 (18+).
00.00 «Мост - 2» (16+).
01.15 «Долина смерти» (18+).
02.15 «ШИЗА» (16+).
04.00 Специальное расследование (16+).

ТВ-ЦЕНТР

06.00 Настроение.
08.05 «УСАТЫЙ НЯНЬ».
09.30, 11.50 «УКРАДЕННАЯ СВАДЬБА» (12+).
11.30, 14.30, 17.30, 22.00, 23.50 События.
13.25 В центре событий с Анной Прохоровой (16+).
14.50 Городское собрание (12+).
15.40 «Пуаро Агаты Кристи» (12+).
18.00 Право голоса (16+).
19.30 Город новостей.
19.50 «РАЗРЕШИТЕ ТЕБЯ ПОЦЕЛОВАТЬ» (16+).
21.45 Петровка, 38 (16+).
22.30 Специальный репортаж: «Большая перемена» (16+).
23.00 Без обмана: «Удар по печени» (16+).
00.20 Д/ф «Тибет и Россия: тайное притяжение» (12+).
01.10 «ТАЙНЫ БУРГУНДСКОГО ДВОРА» (6+).
03.15 «Чисто английское убийство» (12+).
05.05 Д/ф «Вячеслав Шалевич. Любовь немолодого человека» (12+).

РЕН ТВ

05.00, 03.15 Странное дело (16+).
06.00, 18.00 Самые шокирующие гипотезы (16+).
07.00 С бодрым утром! (16+).
08.30, 12.30, 16.30, 19.30, 23.00 Новости (16+).
09.00 Военная тайна с Игорем Прокопенко (16+).
11.00 Документальный проект: «Охота на экстрасенсов» (16+).
12.00, 16.00, 19.00 Информационная программа 112 (16+).
13.00 Званый ужин (16+).
14.00 «КРАСНАЯ ПЛАНЕТА» (16+).
17.00 Тайны Чапман (16+).
20.00 «ОСОБЕННОСТИ НАЦИОНАЛЬНОЙ ОХОТЫ» (16+).
22.00 Смотреть всем! (16+).
22.30 Водить по-русски (16+).
23.25 «Родина» (16+).
04.15 Территория заблуждений с Игорем Прокопенко (16+).

РОССИЯ К

07.00 Канал «Евроньюс».
10.00, 15.00, 19.30, 00.15 Новости культуры.
10.15, 01.40 Наблюдатель.
11.15 «МУЖЕСТВО».
12.25 Линия жизни: «Вениамин Смехов».
13.20 «СЕРДЦА ЧЕТЫРЕХ».
14.50, 01.35 Д/ф «Эрнан Кортес».
15.10 Д/ф «Все равно его не брошу. Агния Барто».
15.50 «ТРИ ТОПОЛЯ НА ПЛЮЩИХЕ».
17.05 Д/ф «Крепость Бахрейн. Жемчужина Персидского залива».
17.25 Посвящение Дебюсси. Симфонический оркестр Лилльской оперы. Дирижер Жан-Клод Казадезюс.
18.25 Д/ф «Юрий Олеша. По кличке Писатель».
19.15 Спокойной ночи, малыши!
19.45 Главная роль.
20.05 Д/ф «Владимир Горикер. Редкий жанр».
20.45 Живое слово.
21.25 Тем временем с Александром Архангельским.
22.15 Торжественное открытие исторической сцены театра «Геликон-Опера». Трансляция.
00.30 Худсовет.
00.40 Д/ф «Кино. Манифест семи искусств».
01.20 Д/ф «Музейный комплекс Плантен-Моретюс. Дань династии печатников».
02.40 Д/ф «Фасиль-Гебби. Лагерь, застывший в камне».

ЗВЕЗДА

06.00 Служу России.
06.40 Новости. Главное.
07.20, 09.15, 09.40, 10.05, 11.35, 13.15 «Рожденная революцией» (6+).
09.00, 13.00, 18.00, 23.00 Новости дня.
10.00, 14.00 Военные новости.
13.40, 14.05 «Настоящие» (16+).
18.30 Д/ф «Андропов. Хроника тайной войны» (16+).
19.15 «СТАРШАЯ СЕСТРА» (0+).
21.20 «ШАГ НАВСТРЕЧУ. НЕСКОЛЬКО ИСТОРИЙ ВЕСЕЛЫХ И ГРУСТНЫХ...» (12+).
23.20 Д/с «Легенды советского сыска» (16+).
00.55 Военная приемка (6+).
01.45 «У ОЗЕРА» (0+).
05.25 Д/с «Хроника Победы» (12+).

МАТЧ-ТВ

06.30, 11.05, 02.05 Д/с «Второе дыхание» (12+).
07.00, 07.30, 08.00, 09.00, 10.00, 11.00, 12.00, 14.00 Новости.
07.05, 07.35, 17.00, 01.00 Все на «Матч»!
08.05, 09.05, 04.40 Ты можешь больше! (16+).
10.05 Живи сейчас (16+).
11.30 Спортивная анатомия с Эдуардом Безугловым (12+).
12.05, 03.10 Д/ф «Настоящие мужчины» (16+).
13.00, 02.35 Д/с «Сердца чемпионов» (12+).
13.30, 04.10 Д/ф «Формула Квята» (16+).
14.05 Все на «Матч». Открытие. Дайджест (16+).
16.15, 05.40 Д/с «1+1» (16+).
18.00 Лучшая игра с мячом (16+).
18.30 Континентальный вечер.
19.25 Хоккей. КХЛ. «Динамо» (Минск) - «Динамо» (Рига). Прямая трансляция.
21.45, 06.10 Детали спорта (16+).
22.00 После футбола с Георгием Черданцевым.
22.55 Футбол. Чемпионат Англии. «Тоттенхэм» - «Астон Вилла». Прямая трансляция.

ПЕРВЫЙ ОБРАЗОВАТЕЛЬНЫЙ

09.05, 17.05, 01.05 Не так уж тверд гранит науки. Физика (16+).
10.00, 18.00, 02.00 Мастерская художника: давайте порисуем (16+).
10.55, 18.55, 02.55 Психология гендерных отношений. Передача 6 (16+).
11.50, 19.50, 03.50 Россия: день сегодняшний (16+).
12.45, 20.45, 04.45 Арт-кафе «Господин ветер» (16+).
13.15, 21.15, 05.15 Как стать оценщиком и заработать миллион? (16+).
13.50, 14.20, 21.50, 22.20, 05.50, 06.20 Семейный доктор (16+).
14.50, 22.50, 06.50 На женской половине (12+).
15.20, 23.20, 07.20 «ТРАКТОРИСТЫ» (16+).
16.45, 00.45, 08.45 Д/ф «К тайнам океана» (16+).

ЕВРОСПОРТ

05.00, 17.00, 18.00, 19.00, 20.00, 01.00 Футбол. MLS. Плэй-офф. 1/4 финала (0+).
05.30 Футбол. MLS. Плэй-офф. 1/4 финала. Прямая трансляция (0+).
07.30, 08.15, 04.00, 04.30 Автоспорт. Серия WTCC. Тайланд (0+).
09.00, 21.00 WATTS! Тележурнал (0+).
09.30, 15.00 Марафон. Ньюорк (0+).
10.25 Спорт&Ко (0+).
10.30, 11.45, 21.15, 22.00 Футбол. Кубок мира. (U-17). Чили. 1/4 финала (0+).
13.00 Фигурное катание. Гран-при по фигурному катанию Skate Canada. Лучшие моменты (0+).
16.00 Его Величество футбол. Англия - Германия (0+).
22.45, 01.45 Футбол. Кубок мира. (U-17). Чили. 1/4 финала. Прямая трансляция (0+).

СПОРТ ПЛЮС

08.00 Росгосстрах Чемпионат России по футболу сезона 2015/2016. 14 тур. «Крылья Советов» - «Краснодар» (0+).
10.00, 01.30 Регби. Кубок мира в Англии (0+).
10.30 Волейбол. Чемпионат России. Женщины. «Динамо» (Москва) - «Уралочка» (Свердловская область) (0+).
12.20 Футбол. «GOALактика» (0+).
13.00 Футбол. Чемпионат Англии. «Челси» - «Ливерпуль» (0+).
14.50 Футбол. «Журнал Лиги чемпионов» (0+).
15.25 Гандбол. Лига чемпионов. Женщины. «Байя Маре» (Румыния) - «Ростов-Дон» (Россия) (0+).
17.15 90 минут Плюс (0+).
19.25 Баскетбол. Единая Лига ВТБ. «Нижний Новгород» - «Химки». Прямая трансляция.
21.20 Футбол. «Международная панорама» (0+).
22.30 Футбол. Чемпионат Франции. Обзор матчей (0+).
23.30 Росгосстрах Чемпионат России по футболу сезона 2015/2016. 14 тур. «Спартак» - «Урал» (0+).
02.00 Баскетбол. Евролига. Мужчины. ЦСКА (Россия) - «Бамберг» (Германия) (0+).
03.50 Фигурное катание. Гран-При «Skate Canada». Женщины. Произвольная программа. Танец. Произвольная программа (0+).
06.50 Футбол. «Английский акцент» (0+).

2x2

06.00, 05.45 Русские мультфильмы (12+).
06.45 Рога и копыта: возвращение (12+).
07.35 «Друзья» (16+).
08.30 «Меня зовут Эрл» (16+).
09.25 Кунг-фу Панда (12+).
11.10 Санджей и Крейг (12+).
12.05 Пингвины Мадагаскара (12+).
13.30 Черепашки-ниндзя (12+).
14.25 Покемон (12+).
14.50 Губка Боб Квадратные Штаны (16+).
17.05 Шоу Кливленда (16+).
17.55, 20.10 Симпсоны (16+).
19.45 Американский папаша (16+).
21.21 Гриффины (16+).
22.45 Бессмертное кино (16+).
23.10 Богатство курицы (16+).
00.05 «Банши» (18+).
00.55 «Уилфред» (18+).
01.30 «Обитель лжи» (18+).
02.05 Рестлинг WWE RAW (16+).
02.55 Японские забавы (12+).
03.55 Рыцари Марвел (16+).
04.50 Железный человек (12+).
05.15 Рога и копыта (12+).

DISCOVERY

06.00, 10.30 В погоне за классикой: Все или ничего (12+).
06.50 Чудеса Солнечной системы: Империя Солнца (12+).
07.45, 12.20 Как это устроено? Перочинные ножи/Изделия из стеатита/Электротрансформаторы (12+).
08.10, 12.45, 19.00 Как это сделано? (12+).
08.40, 09.05, 15.05, 15.30 Охотники за складами: Британия (16+).
09.35, 05.13 Игра на жизнь: Хозяин своей судьбы (12+).
11.25, 04.25 Не пытайтесь повторить: Невероятные творения (16+).
13.15, 03.38 Быстрые и громкие: Woodill Wildfire (12+).
14.10, 01.00 Махинаторы: Крошка Bond (12+).
16.00 Трой (12+).
17.00, 17.30 Лучшие в своем деле (12+).
18.00 Разрушители легенд: Опасное вождение (16+).
19.30 Как это устроено? Стальные тарные барабаны/Свистки/Вагоны для детской железной дороги (12+).
20.00 Путешествие в неизвестность с Эдом Стаффордом: Сибирь (16+).
21.00 Голые и напуганные: Индейская жертва (16+).
22.00 Голые и напуганные XL (12+).
23.00, 23.30 Рыбацкие легенды Якуба Вагнера (12+).
00.00, 00.30, 02.50, 03.14 Битвы за контейнеры (12+).
02.00 Молниеносные катастрофы (12+).
02.25 Настоящие аферисты (12+).

ANIMAL PLANET

06.00, 13.55, 00.00 Укротитель по вызову: Угроза высшей лиге (12+).
06.25 Введение в собаковедение: Миниатюрный буль-терьер, динго, английский терьер, борзая, чудо-пес, кеесхонд (12+).
07.15, 12.15 Золтан - повелитель стаи (12+).
08.05, 13.05 Дома на деревьях: Лучшие дома на деревьях (12+).
08.55, 14.20 Аквариумный бизнес: Защитное заклинание (12+).
09.45 Введение в собаковедение: Блутик кунхаунд, брюссельский гриффон, шведская охотничья, миниатюрный бассет (12+).
10.35, 16.00, 21.00, 01.00 Ветеринар Бондай Бич (12+).
11.25, 15.10 В поисках слонов Книсны (12+).
16.50, 22.00, 02.49 Самые опасные змеи: США (12+).
17.40 Речные монстры: лучшие моменты: Чудовища из неоткуда (12+).
18.30, 02.00 Аквариумный бизнес: Лагерь юрского периода (12+).
19.20, 05.12 Гангстеры дикой природы: Бегемоты (12+).
20.10, 04.24 Дома на деревьях: Птичье гнездо (12+).
23.00, 03.36 Укротители аллигаторов (12+).
00.30 Укротитель по вызову: Бобрам вход воспрещен (12+).

ДИСНЕЙ

05.00, 05.15, 05.45, 06.10, 07.10, 11.15, 13.40, 17.45 М/ф (6+).
06.40 Мама на 5+ (0+).
08.00, 08.15, 09.15, 10.15, 14.00 М/ф (0+).

11.45 Большие семейные игры (0+).
12.15 Анимационный фильм «Долина папоротников: Волшебное спасение» (6+).
15.45, 21.00, 22.00, 03.30 М/ф (12+).
19.30 Анимационный фильм «История игрушек» (0+).
23.00 Это моя комната (0+).
23.55 «Держись, Чарли!» (6+).
00.55 «ЗАК И КОДИ: ВСЕ ТИП-ТОП» (6+).
02.30 «Робин Гуд» (12+).
04.20 Музыка на канале Disney (6+).

КАРУСЕЛЬ

06.00 Мультканал «Ранние пташки».
07.10, 07.35, 08.30, 09.15, 10.05, 11.05, 12.00, 12.20, 13.00, 14.15, 16.20, 17.05, 17.45, 18.05, 18.45, 19.10, 19.40, 20.05, 20.40, 00.35, 01.35, 02.10, 03.45, 04.30, 05.00 М/ф.
08.00 «Союзмультфильм» представляет: «Зимовье зверей», «Катерок», «Пропал Петя-петушок».
09.40 Давайте рисовать! «Репка».
13.15, 16.00, 00.05 Ералаш.
14.00 Перемешка.
15.40 М/ф (12+).
17.55 Быстрее, выше, сильнее вместе с Тигренком Муром и...
20.30 Спокойной ночи, малыши!
22.05 «Могучие рейнджеры: Дино Заряд».
22.30 «Союзмультфильм» представляет: «Коля, Оля и Архимед».
22.50 Мода из комода (12+).
23.20 «Дети саванны».
01.25 Театральная Фа-Соль.
02.00 Говорим без ошибок.
02.25 Про палитры и пюпитры.
02.55 «Земля - космический корабль».
03.15 Академия художеств.
03.30 В гостях у Деда-Краеведа.
04.45 Зарядка с чемпионом.
05.50 Прыг-Скок Команда.

ДЕТСКИЙ МИР

03.00, 09.00, 15.00 «КАЛИФ-АИСТ» (6+).
04.30, 10.30, 16.30 М/ф (0+).
05.00, 05.30, 07.30, 11.00, 11.30, 13.30, 17.00, 17.30, 19.30 М/ф (12+).
06.00, 12.00, 18.00 «РАССКАЗЫ О КЕШКЕ И ЕГО ДРУЗЬЯХ», 1 с. (6+).
08.00, 08.50, 14.00, 14.50, 20.00 М/ф (6+).
20.50 Шишкин лес: «По совету Совы» (0+).

ИСТОРИЯ

06.00, 00.30 Д/ф «Эфир как предчувствие».
06.55, 01.25 Д/ф «Тайны Великой китайской стены. Мастера вечного Китая. От династии к династии».
07.55, 02.25 Д/ф «Цвет войны. Битва за Москву».
08.50, 03.20 Д/ф «Древние изобретения с Терри Джонсом. Городская жизнь» (16+).
09.45 Д/ф «Нераскрытые тайны. Тайна клада Кшесинской».
10.40 Д/ф «Великая депрессия».
11.35 Д/ф «Рим. Власть и слава. Имперская хватка».
12.35 Д/ф «Ходжа Насреддин. Возмутитель спокойствия».
13.25 Д/ф «Под облаком Хиросимы» (16+).
14.30 Больше, чем любовь. Леонид Гайдай и Нина Гребешкова.
15.15 Д/ф «Проклятие фараонов».
16.10 Д/ф «Тайны Великой китайской стены. Наследие Великой стены и ее значение для современного Китая».
17.10 Д/ф «Кронштадтский мятеж. Кто победил?» (16+).
18.00 Д/ф «Древние изобретения с Терри Джонсом. Секс и любовь» (16+).
19.00, 19.50, 04.15, 05.05 Д/ф «Свидетели. Галина Вишневская. Роман со славой».
20.50 Д/ф «Рим. Власть и слава. Соблазн власти».
21.50 Д/ф «Дом, в котором он живет. Владимир Земляникин».
22.45 Д/ф «Восточные Монархии. Последний абсолютный монарх» (12+).
23.45 Больше, чем любовь. Чарльз Диккенс и Кэтрин Хогарт.

ДОМ КИНО

04.15, 14.30 «Побег» (16+).
06.05 «ГУ-ГА» (18+).
08.25 «МИСТЕР ИКС».
10.05 «ВЛЮБЛЕН ПО СОБСТВЕННОМУ ЖЕЛАНИЮ».
11.40, 02.30 «Папаши» (16+).
13.30, 01.30 «Дом образцового содержания» (16+).
16.25 «ДВЕ СТРЕЛЫ. ДЕТЕКТИВ КАМЕННОГО ВЕКА» (16+).
18.05 «СУЕТА СУЕТ».
19.35 «БУДЬТЕ МОИМ МУЖЕМ» (12+).
21.05 «ГОРОД ПРИНЯЛ» (12+).
22.30 «ВОЛЧОК» (18+).
00.05 «КАМЕННЫЙ ГОСТЬ».

Ю-ТВ

05.05 Папа попал (12+).
07.15, 10.20 В теме. Лучшее (16+).
07.45, 16.40 МастерШеф (16+).
10.50, 21.00 «Проспект Бразилии» (16+).
12.45 «Свет твоей любви» (16+).
13.40 #всепросто (16+).
14.05 Я не знала, что беременна (16+).
15.00 Топ-модель по-американски (16+).
19.10 Дорогая, мы убиваем детей (16+).
23.00, 01.25 Я стесняюсь своего тела (16+).
00.55 В теме (16+).
03.40 Соблазны с Машей Малиновской (16+).

САНКТ-ПЕТЕРБУРГ

06.00, 07.00, 08.00, 09.00, 10.00, 11.00, 12.00, 13.00, 14.00, 15.00, 16.00, 17.00, 18.00 Новости.
06.05 Хорошее Утро (6+).
09.10 «Девичья охота» (16+).
09.55 Беседка (0+).
11.15 «Гуттаперчевый мальчик» (12+).
12.50 М/ф (6+).
13.15, 05.45 Д/с «Сделано в СССР» (12+).
13.30 Промышленный клуб (12+).
14.10, 15.10 Петербургский дневник.
15.05, 18.20, 22.30, 01.45 Новости спорта.
16.15 «Широка река» (12+).
17.15 Д/с «Место под солнцем» (6+).
17.30 Личная безопасность (16+).
18.10, 22.25, 01.40 Реакция с Валерием Татаровым.
18.25 Полезная консультация.
19.20 «Чемпион» (16+).
20.15 Проект 2015.
21.15 Одиннадцать свидетелей с Леонидом Генусовым (6+).
22.00, 01.20 Новости. Итоги дня.
22.35, 01.55 Бизнес-Петербург.
22.45, 02.00 ТСБ. Телевизионная служба безопасности (16+).
22.50 «ПОТЕРЯННЫЙ В СНЕГАХ» (16+).
00.40 Д/с «Тайны разведки» (12+).
02.10 Полезная консультация (12+).
03.00 «ПАРИЖ! ПАРИЖ!» (18+).
04.55 Д/ф «Одри Хэпберн: магия стиля» (0+).

ПЕРВЫЙ КАНАЛ

05.00 Доброе утро.
09.00, 12.00, 15.00 Новости.
09.20 Контрольная закупка.
09.50 Жить здорово! (12+).
10.55, 04.40 Модный приговор.
12.15 «Палач» (16+).
14.25, 15.15 Время покажет (16+).
16.00 Мужское/Женское (16+).
17.00 Наедине со всеми (16+).
18.00 Вечерние новости.
18.45 Давай поженимся! (16+).
19.50, 21.35 Клуб Веселых и Находчивых. Встреча выпускников-2015 (16+).
21.00 Время.
23.35 Вечерний Ургант (16+).
00.10 «АРТУР НЬЮМАН» (16+).
02.00 «ДЖОН И МЭРИ» (16+).
03.50 «Вегас» (16+).

РОССИЯ-1

05.00, 09.15 Утро России.
09.00, 11.00, 14.00, 17.00, 17.50, 20.00 Вести.
09.55 О самом главном.
11.35, 14.30, 17.30, 19.35 Вести-Местное время.
11.55 «Тайны следствия» (12+).
14.50 Вести. Дежурная часть.
15.00 «Склифосовский» (12+).
18.15 Прямой эфир (12+).
20.50 Спокойной ночи, малыши!
21.00 «Письма на стекле. Судьба» (12+).
22.55 Вести.doc (16+).
00.35 Д/ф «Чужая память. Дежавю», «За гранью. Искусственный взрыв» (12+).
02.10 «Сын за отца» (12+).
03.10 Д/ф «Небесный щит».

ПЯТЫЙ КАНАЛ

06.00, 10.00, 12.00, 15.30, 18.30, 22.00 Сейчас.
06.10, 08.00 Утро на «5» (6+).
07.00 Лот.
09.30 Место происшествия.
10.30, 11.25, 12.30, 12.50, 13.40 «КРЕПОСТЬ», 1, 2, 3, 4 с. (16+).
14.35, 15.25, 16.00, 16.45, 17.40 «ПРИВЕТ ОТ «КАТЮШИ», 1, 2, 3, 4 с. (16+).
19.00, 19.30, 19.55 «Детективы» (16+).
20.25, 21.15, 23.15 «След» (16+).
22.25 «Последний мент» (16+).
00.00, 00.55, 01.50, 02.45 «КОРОТКОЕ ДЫХАНИЕ», 1, 2, 3, 4 с. (16+).
03.40 Живая история: «Последний фильм Шукшина «Калина красная» (16+).
04.35 Живая история: «Фильм «Живет такой парень» (12+).

НТВ

05.00 «Адвокат» (16+).
06.00 НТВ утром.
07.10, 08.05 «Возвращение Мухтара» (16+).
08.00, 10.00, 13.00, 16.00, 19.00 Сегодня.
09.00 Утро с Юлией Высоцкой (12+).
10.20 Лолита (16+).
11.15 «Лесник» (16+).
13.20 Обзор. Чрезвычайное происшествие.
14.00 «Улицы разбитых фонарей» (16+).
16.20 «Литейный» (16+).
18.00 Говорим и показываем (16+).
19.40 «Высокие ставки» (16+).
21.30 «Чума» (16+).
23.30 Анатомия дня.
00.10 Сегодня вечером в Санкт-Петербурге.
00.30 «Шаман» (16+).
02.00 Главная дорога (16+).
02.40 Дикий мир (0+).
03.05 «Преступление будет раскрыто» (16+).

ТВ-3

06.00 М/ф (0+).
09.30, 10.00, 17.00, 17.30 Д/с «Слепая» (12+).
10.30, 11.00, 16.00, 16.30 Д/с «Гадалка» (12+).
11.30, 12.30, 19.30, 20.30 «Вангелия» (12+).
13.30, 18.00, 01.15 Х-версии. Другие новости (12+).
14.00, 14.30 «Чтец» (12+).
15.00 Мистические истории (16+).
18.30 «Пятая стража» (16+).
21.30, 22.20 «Кости» (12+).
23.15 «БИБЛИОТЕКАРЬ - 3: ПРОКЛЯТИЕ ЧАШИ ИУДЫ» (12+).
01.45 «СЫН МАСКИ» (12+).
03.30, 04.15, 05.15 «Клинок ведьм - 2» (16+).

ТНТ

06.20 Женская лига: парни, деньги и любовь (16+).
07.00, 07.30, 07.55, 08.25 М/ф (12+).
09.00 Дом-2. Lite (16+).
10.30 Битва экстрасенсов (16+).
11.30 «БИТЛДЖУС» (12+).
13.25, 14.00 «Универ» (16+).
14.30, 15.00, 15.30, 16.00, 16.30, 17.00, 17.30, 18.00, 18.30, 19.00, 19.30, 20.00, 20.30 «Универ. Новая общага» (16+).
21.00 «БИЛЕТ НА VEGAS» (16+).
23.00 Дом-2. Город любви (16+).
00.00 Дом-2. После заката (16+).
01.00 «ОБРЯД» (16+).
03.15 «Терминатор: Битва за будущее» (16+).
04.10 Холостяк. Пост-шоу «Чего хотят мужчины» (16+).
05.10 «Люди будущего» (12+).

ДОМАШНИЙ

06.30 Сделай мне красиво (16+).
07.00 Был бы повод (16+).
07.30, 18.00, 23.55, 05.55 Одна за всех (16+).
08.10 По делам несовершеннолетних (16+).
10.10 Давай разведемся! (16+).
11.10 Понять. Простить (16+).
12.20 Д/с «Эффект Матроны» (12+).
13.20, 04.10 Сдается! С ремонтом (16+).
14.20 «Вера, надежда, любовь» (16+).
18.05 «Не родись красивой» (12+).
19.00 «Во саду ли, в огороде» (12+).
20.55 «Запретная любовь» (16+).
00.30 «СОЛНЕЧНОЕ ЗАТМЕНИЕ» (16+).
02.25 «РОДНАЯ КРОВЬ» (16+).
05.10 Домашняя кухня (16+).
05.40 Тайны еды (16+).

СТС

06.00, 06.30, 07.00, 08.00 М/ф (0+).
07.15, 07.30 М/ф (12+).
08.05 «Зачарованные» (16+).
09.00, 00.00 Даешь молодежь! (16+).
09.30, 20.00 «Молодежка» (16+).
10.30, 22.00 «Квест» (16+).
11.30 Шоу «Уральских пельменей»: «Виза есть - ума не надо!» (16+).
13.00 Уральские пельмени: «Деревенское» (16+).
13.30 Ералаш (0+).
14.00, 19.00 «Воронины» (16+).
16.00 «Кухня» (16+).
18.00 Уральские пельмени: «Лучшее о женщинах» (16+).
18.30 Уральские пельмени: «Лучшее от Дмитрия Брекоткина» (16+).
21.00 «Как я стал русским» (16+).
23.00 «Выжить после» (16+).
00.30 Большая разница (12+).
01.50 6 кадров (16+).
02.15 «ЗВОНОК» (16+).
04.20 «Закон и порядок. Специальный корпус» (16+).

ПЕРЕЦ

06.00 М/ф (0+).
06.15 Загадки космоса (12+).
07.15 Среда обитания: «Левый автосервис» (16+).
08.30, 05.45 История государства Российского (0+).
09.30, 18.30 КВН на бис (16+).
14.35 Утилизатор (12+).
15.05 Среда обитания (16+).
16.10, 19.30 «Участок» (12+).
21.45 +100500 (16+).
23.00 +100500 (18+).
00.00 «Мост - 2» (16+).
01.15 «Долина смерти» (18+).
02.15 «КАТАЛА» (12+).
03.50 «НИРВАНА» (18+).

ТВ-ЦЕНТР

06.00 Настроение.
08.15 «НОЧНОЕ ПРОИСШЕСТВИЕ».
10.05 Д/ф «Любовь Соколова. Без грима» (12+).
10.55 Доктор И... (16+).
11.30, 14.30, 17.30, 22.00, 23.50 События.
11.50 «Я ОБЪЯВЛЯЮ ВАМ ВОЙНУ» (12+).
13.35 Мой герой (12+).
14.50 Без обмана: «Удар по печени» (16+).
15.40 «Пуаро Агаты Кристи» (12+).
18.00 Право голоса (16+).
19.30 Город новостей.
19.50 «РАЗРЕШИТЕ ТЕБЯ ПОЦЕЛОВАТЬ... СНОВА» (16+).
22.20 Осторожно, мошенники! (16+).
22.55 Прощание: «Владимир Высоцкий» (12+).
00.20 Право знать! (16+).
01.45 «ОТСТАВНИК - 2» (16+).
03.30 Петровка, 38 (16+).
03.50 Д/ф «Олег Анофриев. Первый на вторых ролях» (12+).
04.35 «Расследования Мердока» (12+).

РЕН ТВ

05.00 Территория заблуждений с Игорем Прокопенко (16+).
06.00, 18.00 Самые шокирующие гипотезы (16+).
07.00 С бодрым утром! (16+).
08.30, 12.30, 16.30, 19.30, 23.00 Новости (16+).
09.00 Военная тайна с Игорем Прокопенко (16+).
11.00 Документальный проект: «Рай обреченных» (16+).
12.00, 15.55, 19.00 Информационная программа 112 (16+).
13.00 Званый ужин (16+).
14.00 «ОСОБЕННОСТИ НАЦИОНАЛЬНОЙ ОХОТЫ» (16+).
17.00 Тайны Чапман (16+).
20.00 «ОСОБЕННОСТИ НАЦИОНАЛЬНОЙ РЫБАЛКИ» (16+).
22.00 Знай наших! (16+).
22.30 М и Ж (16+).
23.25 «Родина» (16+).

РОССИЯ К

06.30 Канал «Евроньюс».
10.00, 15.00, 19.30, 23.30 Новости культуры.
10.15, 01.55 Наблюдатель.
11.15, 23.50 «ВСАДНИК ПО ИМЕНИ СМЕРТЬ».
13.05 Д/ф «Сергей Бонди. Огонь в очаге».
13.45 Эрмитаж.
14.15 Д/ф «Наталия Дудинская. Богиня танца».
15.10, 20.45 Живое слово.
15.50 Д/ф «Владимир Горикер. Редкий жанр».
16.30 Д/ф «Пон-дю-Гар - римский акведук близ Нима».
16.45 Д/ф «Кино. Манифест семи искусств».
17.25 Фестиваль «Пианоскоп» в Бове.
18.25 Д/ф «Самуил Маршак. Обыкновенный гений».
19.15 Спокойной ночи, малыши!
19.45 Главная роль.
20.05 Искусственный отбор.
21.25 Д/ф «Три тайны адвоката Плевако».
21.50 Игра в бисер с Игорем Волгиным: «А.С. Пушкин. «Борис Годунов».
22.35 Д/ф «Открывая Ангкор заново».
23.45 Худсовет.
01.40 Д/ф «Сакро-Монте-ди-Оропа».

ЗВЕЗДА

06.00 Д/с «Москва фронту» (12+).
06.30 Военная приемка (6+).
07.20, 09.15, 09.40, 10.05 «АНГЕЛЫ ВОЙНЫ», 1 и 2, 3 и 4 с. (16+).
09.00, 13.00, 18.00, 23.00 Новости дня.
10.00, 14.00 Военные новости.
11.55 Процесс (12+).
13.15 Научный детектив (12+).
13.40, 14.05 «Настоящие» (16+).
18.30 Д/ф «Андропов. Хроника тайной войны» (16+).
19.15 «ЛИЧНОЙ БЕЗОПАСНОСТИ НЕ ГАРАНТИРУЮ...» (12+).
21.10 «ТАЙНАЯ ПРОГУЛКА» (12+).
23.20 Д/с «Легенды советского сыска» (16+).
00.55 «ДВА ГОДА НАД ПРОПАСТЬЮ» (12+).
03.00 «СТАРШАЯ СЕСТРА» (0+).
05.00 Д/ф «Перевод на передовой» (12+).

МАТЧ-ТВ

06.30 Лучшая игра с мячом (16+).
07.00, 07.30, 08.00, 09.00, 10.00, 11.00, 12.00, 16.00 Новости.
07.05, 07.35, 17.00, 00.45 Все на «Матч»!
08.05, 09.05, 03.30 Ты можешь больше! (16+).
10.05 Живи сейчас (16+).
11.05 Д/с «1+1» (16+).
11.45 Детали спорта (16+).
12.05, 01.45 Обзор лучших боев. Поветкин & Лебедев (16+).
13.15 Д/с «Мама в игре» (12+).
13.45 Удар по мифам (16+).
14.00, 04.30 «ХУЛИГАНЫ» (16+).
16.05, 20.45 Д/ф «Путь бойца» (16+).
17.40 Пляжный футбол. Интерконтинентальный кубок. Россия - Аргентина. Прямая трансляция.
18.40, 02.45 Спортивная династия (16+).
18.55 Волейбол. Лига чемпионов. Мужчины. «Динамо» (Москва, Россия) - «Фридрихсхафен» (Германия). Прямая трансляция.
20.30 Особый день с Игорем Акинфеевым (16+).
21.15 Культ тура с Юрием Дудем (16+).
22.00 Английский акцент.
22.30 Футбол. Лига чемпионов. «Манчестер Юнайтед» (Англия) - ЦСКА (Россия). Прямая трансляция.

ПЕРВЫЙ ОБРАЗОВАТЕЛЬНЫЙ

09.05, 17.05, 01.05 Не так уж тверд гранит науки. Физика (16+).
10.00, 18.00, 02.00 Мастерская художника: давайте порисуем (16+).
10.55, 18.55, 02.55 Русский костюм: традиции и современность (16+).
11.50, 19.50, 03.50 Россия: день сегодняшний (16+).
12.45, 20.45, 04.45 Арт-кафе «Господин ветер» (16+).
13.15, 21.15, 05.15 Экскурсия по литературным тропам (16+).
13.50, 21.50, 05.50 В гостях у ветерана (12+).
14.20, 22.20, 06.20 Имена (12+).
14.50, 22.50, 06.50 Сделай сам (6+).
15.20, 23.20, 07.20 «ЧАПАЕВ» (16+).

ЕВРОСПОРТ

05.00 Фигурное катание. Гран-при по фигурному катанию Skate Canada. Лучшие моменты (0+).
06.30 Конный спорт. Скачки. Мельбурн. Прямая трансляция (0+).
07.30 Марафон. Ньюорк (0+).
09.00, 11.30, 13.00, 14.30, 18.00, 20.00, 02.00, 03.30 Футбол. MLS. Плэй-офф. 1/4 финала (0+).
10.30, 11.25, 19.00, 19.55 Футбол. Евроголы (0+).
10.35, 19.05, 22.00 Футбол. MLS. Лучшие моменты (0+).
11.00, 19.30 Футбол. Величие футбола (0+).
16.00, 21.00 Его Величество футбол. Голландия - Германия (0+).
17.00 WATTS! Тележурнал (0+).
22.30 Баскетбол. Валенсия (Испания) - Венеция (Италия). Прямая трансляция (0+).
00.10 Великие гонки (0+).
00.15 Автоспорт. Серия World Endurance. Шанхай (0+).
00.45 Академия GT. Автоспорт (0+).
01.00 За кулисами ралли ERC (0+).
01.30 Автоспорт. Порше Супер Кап. Обзор (0+).

СПОРТ ПЛЮС

08.00 Росгосстрах Чемпионат России по футболу сезона 2015/2016. 14 тур. «Кубань» - «Локомотив» (0+).
10.00 Футбол. «Мир английской премьер-лиги» (0+).
10.30 Футбол. «Международная панорама» (0+).
11.40 Баскетбол. Единая Лига ВТБ. «Нижний Новгород» - «Химки» (0+).
13.30 Регби. Кубок мира в Англии (0+).
14.00 Футбол. Чемпионат Франции. «Нант» - «Марсель» (0+).
15.50 Футбол. Чемпионат Франции. Обзор матчей (0+).
16.55 Баскетбол. Евролига. Мужчины. ЦСКА (Россия) - «Бамберг» (Германия) (0+).
18.50 Росгосстрах Чемпионат России по футболу сезона 2015/2016. 13 тур. «Зенит» - «Мордовия» (0+).
20.50 Футбол. Чемпионат Испании. Обзор матчей (0+).
22.05 Ставкомат (18+).
22.30 Футбол. «Лига чемпионов on-line». Лучшие моменты всех матчей в прямом эфире (0+).
00.50 Футбол. Чемпионат Англии. Обзор матчей (0+).
01.50 Фигурное катание. Гран-При «Skate Canada». Пары. Произвольная программа. Мужчины. Произвольная программа (0+).
04.50 Волейбол. Лига чемпионов. Мужчины. «Динамо» (Москва, Россия) - «Фридрихсхафен» (Германия) (0+).
06.50 Росгосстрах Чемпионат России по футболу сезона 2015/2016. «Обзор тура» (0+).

2x2

06.00, 05.50 Русские мультфильмы (12+).
06.45 Рога и копыта: возвращение (12+).
07.10, 14.25 Покемон (12+).
07.35, 14.50 «Друзья» (16+).
08.30, 15.45 «Меня зовут Эрл» (16+).
09.25, 13.30 Черепашки-ниндзя (12+).
10.20 Кунг-фу Панда (12+).
11.10 Санджей и Крейг (12+).
12.05 Пингвины Мадагаскара (12+).
16.15 Шоу Кливленда (16+).
17.05 Американский папаша (16+).
17.55, 21.21 Гриффины (16+).
18.50 Симпсоны (16+).
22.45 Смотрящий (16+).
23.10 Кит Stupid Show (16+).
23.40 Южный парк (18+).
00.05 «Банши» (18+).
00.55 «Уилфред» (18+).
01.30 «Обитель лжи» (18+).
02.05 Рестлинг International SmackDown (16+).
02.55 Японские забавы (12+).
03.55 Рыцари Марвел (16+).
04.50 Железный человек (12+).
05.15 Рога и копыта (12+).

DISCOVERY

06.00, 10.30 Быстрые и громкие: Woodill Wildfire (12+).
06.50 Не пытайтесь повторить: Невероятные творения (16+).
07.45, 12.20 Как это устроено? Стальные тарные барабаны/Свистки/ Вагоны для детской железной дороги (12+).
08.10, 12.45, 19.00 Как это сделано? (12+).
08.40, 09.05, 15.05, 15.30 Битвы за контейнеры (12+).
09.35, 10.00, 05.13, 05.36 Рыбацкие легенды Якуба Вагнера (12+).
11.25, 11.50, 04.25, 04.49 Что было дальше? (16+).
13.15, 23.00, 03.38 Крутой тюнинг: Sunbeam Tiger '65-го (12+).
14.10, 01.00 Махинаторы: Land Rover Defender (12+).
16.00 Голые и напуганные XL (12+).
17.00 Голые и напуганные: Индейская жертва (16+).
18.00 Путешествие в неизвестность с Эдом Стаффордом: Сибирь (16+).
19.30 Как это устроено? Рожки с мороженым/ Полуприцепы с тентами/Гуталин/ Клещи (12+).
20.00 Быстрые и громкие (12+).
21.00 Махинаторы: Messerschmitt KR200 (12+).
22.00 Кубинский хром: Прощай, мой дорогой мотор (12+).
00.00, 02.50 Сокровища из кладовки (12+).
02.00 Молниеносные катастрофы (12+).
02.25 Настоящие аферисты (12+).

ANIMAL PLANET

06.00, 13.55, 00.00 Укротитель по вызову: Бобрам вход воспрещен (12+).
06.25 Введение в собаковедение: Блутик кунхаунд, брюссельский гриффон, шведская охотничья, миниатюрный бассет (12+).
07.15, 12.15 Самые опасные змеи: США (12+).
08.05, 13.05 Дома на деревьях: Птичье гнездо (12+).
08.55, 14.20 Аквариумный бизнес: Лагерь юрского периода (12+).
09.45 Введение в собаковедение (12+).
10.35, 11.25, 16.00, 17.40 Ветеринар Бондай Бич (12+).
15.10 Гангстеры дикой природы: Бегемоты (12+).
16.50, 22.00, 02.49 Остин Стивенс: заклинатель змей: В поисках питона-людоеда (12+).
18.30, 02.00 Аквариумный бизнес: Путеводная звезда в фитнесе (12+).
19.20, 19.45, 05.12, 05.36 Шамвари: жизнь на воле (12+).
20.10, 04.24 Дома на деревьях: Чайная хижина (12+).
21.00, 01.00 Большие и страшные: Анаконда (12+).
23.00, 03.36 Укротители аллигаторов: Старые раны (12+).

00.30 Укротитель по вызову: Прочь из моего пруда (12+).

ДИСНЕЙ

05.00, 05.15, 05.45, 06.10, 07.10, 11.15, 11.45, 13.40 М/ф (6+).
06.40 Правила стиля (6+).
08.00, 08.15, 09.15, 10.15 М/ф (0+).
12.05 Анимационный фильм «Астерикс и викинги» (6+).
15.45, 17.45, 21.30, 03.20 М/ф (12+).
19.30 Анимационный фильм «История игрушек - 2» (0+).
23.00 «ЗАК И КОДИ: ВСЕ ТИП-ТОП» (6+).
00.30, 01.25, 02.20 «Робин Гуд» (12+).
04.10 Музыка на канале Disney (6+).

КАРУСЕЛЬ

06.00 Мультканал «Ранние пташки».
07.10, 07.35, 08.30, 09.15, 10.05, 11.05, 12.00, 12.20, 13.00, 14.15, 16.20, 17.05, 17.45, 18.05, 18.45, 19.10, 19.40, 20.05, 20.40, 00.35, 01.35, 02.15, 03.45, 04.30, 05.00 М/ф.
08.00 «Союзмультфильм» представляет: «Возвращение блудного попугая».
09.40 Давайте рисовать! «Золотая рыбка».
13.15, 16.00, 00.10 Ералаш.
14.00 Перемешка.
15.40 М/ф (12+).
17.55 Быстрее, выше, сильнее вместе с Тигренком Муром и...
20.30 Спокойной ночи, малыши!
22.05 «Могучие рейнджеры: Дино Заряд».
22.30 «Союзмультфильм» представляет: «Дед Мороз и лето».
22.50 Мода из комода (12+).
23.20 «Дети саванны».
01.25 Театральная Фа-Соль.
02.00 Говорим без ошибок.
02.25 Про палитры и пюпитры.
02.55 «Земля - космический корабль».
03.15 Академия художеств.
03.30 В гостях у Деда-Краеведа.
04.45 Зарядка с чемпионом.
05.50 Прыг-Скок Команда.

ДЕТСКИЙ МИР

03.00, 09.00, 15.00 «МЕНЯЮ СОБАКУ НА ПАРОВОЗ» (6+).
04.30, 05.30, 08.00, 10.30, 11.30, 14.00, 16.30, 17.30, 20.00 М/ф (0+).
05.00, 07.30, 08.50, 11.00, 13.30, 14.50, 17.00, 19.30 М/ф (12+).
06.00, 12.00, 18.00 «РАССКАЗЫ О КЕШКЕ И ЕГО ДРУЗЬЯХ», 2 с. (6+).
20.50 Шишкин лес: «Портные» (0+).

ИСТОРИЯ

06.00, 00.30 Д/ф «Нераскрытые тайны. Тайна клада Кшесинской».
06.55, 01.25 Д/ф «Великая депрессия».
07.45, 02.15 Д/ф «Рим. Власть и слава. Имперская хватка».
08.45, 03.15 Д/ф «Ходжа Насреддин. Возмутитель спокойствия».
09.40 Д/ф «Под облаком Хиросимы» (16+).
10.40 Больше, чем любовь. Леонид Гайдай и Нина Гребешкова.
11.30 Д/ф «Проклятие фараонов».
12.20 Д/ф «Тайны Великой китайской стены. Наследие Великой стены и ее значение для современного Китая».
13.20 Д/ф «Кронштадтский мятеж. Кто победил?» (16+).
14.15 Д/ф «Древние изобретения с Терри Джонсом. Секс и любовь» (16+).
15.10, 16.05 Д/ф «Свидетели. Галина Вишневская. Роман со славой».
17.00 Д/ф «Рим. Власть и слава. Соблазн власти».
18.05, 05.10 Д/ф «Дом, в котором он живет. Владимир Земляникин».
18.55 Д/ф «Восточные Монархии. Последний абсолютный монарх» (12+).
19.55 Больше, чем любовь. Чарльз Диккенс и Кэтрин Хогарт.
20.45, 04.15 Д/ф «Эфир как предчувствие».
21.35 Д/ф «Тайны Великой китайской стены. Мастера вечного Китая. От династии к династии».
22.40 Д/ф «Цвет войны. Битва за Москву».
23.30 Д/ф «Древние изобретения с Терри Джонсом. Городская жизнь» (16+).

ДОМ КИНО

04.15, 14.30 «Побег» (16+).
06.00 «ЖИВИТЕ В РАДОСТИ».
07.25 «ИНТЕРДЕВОЧКА» (16+).
10.00 «СВАДЬБА В МАЛИНОВКЕ».
11.40, 02.30 «Папаши» (16+).
13.30, 01.30 «Дом образцового содержания» (16+).
16.25 «ПО СЕМЕЙНЫМ ОБСТОЯТЕЛЬСТВАМ» (12+).
18.50 «КАЛИНА КРАСНАЯ» (16+).
20.40 «ЗЕМЛЯ САННИКОВА» (12+).
22.25 «СВОЙ СРЕДИ ЧУЖИХ, ЧУЖОЙ СРЕДИ СВОИХ» (16+).
00.05 «КАДРИЛЬ» (12+).

Ю-ТВ

05.05 Папа попал (12+).
07.15, 10.20, 00.55 В теме (16+).
07.45, 16.40 МастерШеф (16+).
10.50, 21.00 «Проспект Бразилии» (16+).
12.45 «Свет твоей любви» (16+).
13.40 Я не знала, что беременна (16+).
14.30 Стилистика (12+).
15.00 Топ-модель по-американски (16+).
19.10 Дорогая, мы убиваем детей (16+).
23.00, 01.25 Я стесняюсь своего тела (16+).
03.40 Соблазны с Машей Малиновской (16+).

САНКТ-ПЕТЕРБУРГ

06.00, 07.00, 08.00, 09.00, 10.00, 11.00, 12.00, 13.00, 14.00, 15.00, 16.00, 17.00, 18.00 Новости.
06.05 Хорошее Утро (6+).
09.10 «Девичья охота» (16+).
09.55 Беседка (0+).
11.15 «ЛЕГЕНДА О КНЯГИНЕ ОЛЬГЕ» (16+).
14.10, 15.10 Петербургский дневник.
15.05, 18.20 Новости спорта.
16.15 «Широка река» (12+).
17.15 Окно в кино (16+).
17.30 В поисках клева (12+).
18.10 Реакция с Валерием Татаровым.
18.25 Полезная консультация.
19.20 «Чемпион» (16+).
20.15 Проект 2015.
21.15 Концерт Стаса Михайлова «20 лет в пути» (12+).
23.25 Д/ф «Владислав Дворжецкий. Роковое везение» (12+).
00.10 «ЗЕМЛЯ САННИКОВА» (12+).
01.50, 03.30 ТСБ. Телевизионная служба безопасности (16+).
02.00 Полезная консультация (12+).
02.45 Одиннадцать свидетелей с Леонидом Генусовым (6+).
03.40 М/ф (12+).
04.05 «АЛЕКСАНДР НЕВСКИЙ» (6+).

ПЕРВЫЙ КАНАЛ

06.00, 10.00, 12.00 Новости.
06.10 «МАКСИМ ПЕРЕПЕЛИЦА».
07.55 «КУБАНСКИЕ КАЗАКИ».
10.15 «БЕЛЫЕ РОСЫ» (12+).
12.15 «ДЕЛО БЫЛО В ПЕНЬКОВЕ» (12+).
14.10 «ПОЛОСАТЫЙ РЕЙС».
16.00 «ВЕСНА НА ЗАРЕЧНОЙ УЛИЦЕ».
17.50 «СЛУЖЕБНЫЙ РОМАН».
21.00 Время.
21.35 «Великая» (16+).
23.30 Концерт Пелагеи «Вишневый сад».
01.20 «ОСЛЕПЛЕННЫЙ ЖЕЛАНИЯМИ» (12+).
03.25 «Вегас» (16+).
04.15 Контрольная закупка.

РОССИЯ-1

05.05 «СЕМЬ НЯНЕК».
06.35 «ЛЮБОВЬ ЗЕМНАЯ».
08.35 Д/ф «Дмитрий Донской. Спасти мир» (12+).
09.35, 14.15 «Вместо нее» (12+).
14.00, 20.00 Вести.
17.35 «ПРИЗРАК».
20.50 «Письма на стекле. Судьба» (12+).
22.50 Дмитрий Хворостовский и друзья. Трансляция из Государственного Кремлевского дворца.
00.25 «ПРОШЛЫМ ЛЕТОМ В ЧУЛИМСКЕ» (12+).
02.15 «СВАТОВСТВО ГУСАРА».
03.45 Комната смеха.

ПЯТЫЙ КАНАЛ

06.00, 08.00 М/ф (0+).
07.00 Лот.
08.20, 02.50 «ВАРВАРА-КРАСА, ДЛИННАЯ КОСА» (6+).
10.00, 18.30 Сейчас.
10.10, 11.10, 12.15, 13.15, 14.20, 15.20, 16.20, 17.30 «След» (16+).
18.40 «Последний мент» (16+).
20.35, 21.40, 22.40, 23.45 «ВЫШЕЛ ЕЖИК ИЗ ТУМАНА», 1, 2, 3, 4 с. (16+).
00.50 «ДЕЖА ВЮ» (12+).
04.30 Живая история: «Фильм «Бумбараш», или почти невероятная история» (12+).

НТВ

05.00 «Адвокат» (16+).
06.00 Д/ф «Ангелы и демоны. Чисто кремлевское убийство» (12+).
07.00, 08.15 «Возвращение Мухтара» (16+).
08.00, 10.00, 13.00, 16.00, 19.00 Сегодня.
10.20 Лолита (16+).
11.15 «Лесник» (16+).
13.20 «Улицы разбитых фонарей» (16+).
16.20 «Литейный» (16+).
19.25 «Высокие ставки» (16+).
21.20 «Чума» (16+).
23.20 «ОТСТАВНИК - 3» (16+).
01.15 Квартирный вопрос (0+).
02.15 Дикий мир (0+).
03.05 «Преступление будет раскрыто» (16+).

ТВ-3

06.00 М/ф (0+).
09.00, 00.30 «ЗЕМЛЯ САННИКОВА» (0+).
11.00 «НЕУЛОВИМЫЕ МСТИТЕЛИ» (0+).
12.30 «НОВЫЕ ПРИКЛЮЧЕНИЯ НЕУЛОВИМЫХ» (0+).
14.15 «КОРОНА РОССИЙСКОЙ ИМПЕРИИ» (0+).
17.00 «МЕСТО ВСТРЕЧИ ИЗМЕНИТЬ НЕЛЬЗЯ» (12+).
02.30, 03.30, 04.15, 05.15 Д/с «Звезды. Тайны. Судьбы» (12+).

ТНТ

06.00, 06.25, 05.25 «Пригород - 2» (16+).
07.00, 07.30, 07.55, 08.25 М/ф (12+).
09.00, 09.30 «Деффчонки» (16+).
10.00 Дом-2. Lite (16+).
11.00, 12.00, 13.00, 14.00, 15.00, 16.00, 17.00, 18.00, 19.00, 19.30, 20.00, 21.00, 22.00 Однажды в России (16+).
23.00 Дом-2. Город любви (16+).
00.00 Дом-2. После заката (16+).
01.00 «КРУТЯЩИЙ МОМЕНТ» (16+).
02.40 «Терминатор: Битва за будущее» (16+).
03.35 Холостяк. Пост-шоу «Чего хотят мужчины» (16+).
04.35 «Люди будущего» (12+).
05.50 «Саша + Маша» (16+).

ДОМАШНИЙ

06.30 Сделай мне красиво (16+).
07.00 Был бы повод (16+).
07.30 Д/ф «Жанна» (16+).
08.30 «МОЛОДАЯ ЖЕНА» (12+).
10.25 «ЗНАХАРЬ», 1 и 2 с. (16+).
13.00 «ДЖЕЙН ЭЙР», 1-5 с. (16+).
18.00, 03.50 Д/ф «Матрона Московская. Истории чудес» (12+).
19.00 «Я РЯДОМ», 1-4 с. (12+).
22.40 Рублево-Бирюлево (16+).
23.40, 05.50 Одна за всех (16+).
00.30 «М + Ж» (16+).
02.00 «ВАЛЕНТИН И ВАЛЕНТИНА» (6+).
04.50 Д/с «Звездные истории» (16+).

СТС

06.00, 06.30, 07.00, 08.00, 09.05 М/ф (0+).
07.15, 07.30 М/ф (12+).
09.35 М/ф (6+).
10.00 Кто кого на кухне? (16+).
10.30 Анимационный фильм «Лови волну!» (16+).
12.05 «КОРОЛЬ ВОЗДУХА» (0+).
14.00 «СТРАННАЯ ЖИЗНЬ ТИМОТИ ГРИНА» (12+).
16.00 Уральские пельмени: «Лучшее от Дмитрия Брекоткина» (16+).
16.30 Шоу «Уральских пельменей»: «Виза есть - ума не надо!» (16+).
17.30 «ПЯТЫЙ ЭЛЕМЕНТ» (12+).
20.00 «Молодежка» (16+).
21.00 «Как я стал русским» (16+).
22.00 «Квест» (16+).
23.00 «Выжить после» (16+).
00.00 «ЗВОНОК» (16+).
02.00 «Закон и порядок. Специальный корпус» (16+).
04.30 Большая разница (12+).
05.35 Музыка на СТС (16+).

ПЕРЕЦ

06.00 М/ф (0+).
09.00, 01.45 «ПРИКЛЮЧЕНИЯ ТОМА СОЙЕРА И ГЕКЛЬБЕРРИ ФИННА» (0+).
13.30 КВН на бис (16+).
14.30 «ГОСТЬЯ ИЗ БУДУЩЕГО» (0+).
21.10 +100500 (16+).
23.00 +100500 (18+).
00.00 «Мост - 2» (16+).
01.15 «Долина смерти» (18+).
05.55 История государства Российского (0+).

ТВ-ЦЕНТР

06.15 «РАЗРЕШИТЕ ТЕБЯ ПОЦЕЛОВАТЬ» (16+).
08.15 «СКАЗКА О ЦАРЕ САЛТАНЕ».
09.40 «ПОДВИГ РАЗВЕДЧИКА».
11.30, 14.30, 22.00 События.
11.50 Д/ф «Павел Кадочников. Затерянный герой» (12+).
12.35 «МЕДОВЫЙ МЕСЯЦ».
14.45 «СНЕГ И ПЕПЕЛ» (12+).
18.30 Праздничный концерт на Поклонной горе» (12+).

20.05 «РАЗРЕШИТЕ ТЕБЯ ПОЦЕЛОВАТЬ... НА СВАДЬБЕ» (12+).
22.15 Право голоса (16+).
23.45 «ПИРАТЫ XX ВЕКА».
01.20 «ДЕВУШКА СРЕДНИХ ЛЕТ» (16+).
05.00 Д/с «Как это работает в дикой природе» (12+).

РЕН ТВ

05.00 Смотреть всем! (16+).
05.30, 12.45 Анимационный фильм «Иван Царевич и Серый Волк - 2» (6+).
07.00, 14.10 Анимационный фильм «Алеша Попович и Тугарин Змей» (6+).
08.30, 15.40 Анимационный фильм «Илья Муромец и Соловей-разбойник» (6+).
10.00, 17.15 Анимационный фильм «Три богатыря на дальних берегах» (6+).
11.20, 18.30 Анимационный фильм «Три богатыря: ход конем» (6+).
20.00 Концерт Михаила Задорнова «Слава роду!» (16+).
22.00 Вещий Олег. Обретенная быль (16+).
00.40 «АЛЕКСАНДР. НЕВСКАЯ БИТВА» (16+).
02.50 «МЕЧЕНОСЕЦ» (16+).

РОССИЯ К

06.30 Канал «Евроньюс».
10.00 Д/ф «Царица Небесная. Казанская икона Божией Матери».
10.35 «ЧАПАЕВ».
12.05 Д/ф «Без скидок на возраст. Борис Бабочкин».
12.50 Концерт Государственного академического ансамбля народного танца им. И. Моисеева.
13.50, 01.55 Д/ф «Книга джунглей. Медведь Балу».
14.40 Д/ф «Светлана Захарова. Откровение».
15.25, 00.55 Русские сезоны на Международном фестивале цирка в Монте-Карло.
16.30 Романтика романса - 15! Гала-концерт.
19.00 «БЕГ».
22.05 Спектакль «Ложь во спасение».
00.15 Острова: «Инна Чурикова».
02.50 Д/ф «Антонио Сальери».

ЗВЕЗДА

06.00 М/ф.
06.30 «НА ЗЛАТОМ КРЫЛЬЦЕ СИДЕЛИ...» (0+).
08.00 Легенды цирка: «Ирина Бугримова».
08.25 Легенды цирка: «Юрий Куклачев».
09.00, 13.00, 18.00, 23.00 Новости дня.
09.15 Легенды цирка: «Маргарита Назарова».
09.50 Легенды цирка: «Династия Кио».
10.20 Легенды цирка: «Карандаш».
10.55 Легенды цирка: «Юрий Никулин и Михаил Шуйдин».
11.25 Легенды цирка: «Леонид Енгибаров».
11.55 Легенды цирка: «Олег Попов».
12.25 Легенды цирка: «Тигр Мартин».
13.15, 18.15 «МЕСТО ВСТРЕЧИ ИЗМЕНИТЬ НЕЛЬЗЯ», 1-5 с. (12+).
21.20, 23.20 «СЕРДЦА ЧЕТЫРЕХ» (0+).
23.35 «РАНО УТРОМ» (0+).
01.35 «ДВА ДОЛГИХ ГУДКА В ТУМАНЕ» (6+).
03.15 «ТАЙНАЯ ПРОГУЛКА» (12+).
04.55 Д/ф «Гомбожаб Цыбиков. Паломник особого назначения» (12+).

МАТЧ-ТВ

06.30, 11.50 Д/ф «Путь бойца» (16+).
07.00, 07.30, 08.00, 12.00, 14.00, 16.00 Новости.
07.05, 07.35, 17.00, 00.45 Все на «Матч»!
08.05, 02.45 «БОЙ С ТЕНЬЮ» (16+).
12.05 Д/ф «Тайсон» (16+).
13.50, 16.05 Детали спорта (16+).
14.05 Культ тура с Юрием Дудем (16+).
15.00 Д/ф «Нет боли - нет победы» (16+).
16.15 Французский акцент (16+).
16.45 Особый день с Юрием Лодыгиным (16+).
18.00 Вечер профессионального бокса в Казани. Александр Поветкин (Россия) против Мариуша Ваха (Польша). Бой за титул WBC Silver в супертяжелом весе. Денис Лебедев (Россия) против Латифа Кайоде (Нигерия). Бой за титул чемпиона WBA в первом тяжелом весе. Прямая трансляция.
22.25 Футбол. Лига чемпионов. «Лион» (Франция) - «Зенит» (Россия). Прямая трансляция.
01.45 Обзор Лиги чемпионов УЕФА» (16+).
02.15 Д/с «1+1» (16+).

ПЕРВЫЙ ОБРАЗОВАТЕЛЬНЫЙ

09.05, 17.05, 01.05 Не так уж тверд гранит науки. Физика (16+).
10.00, 18.00, 02.00 Мастерская художника: давайте порисуем (16+).
10.55, 18.55, 02.55 Русский костюм: традиции и современность (16+).
11.50, 19.50, 03.50 Кейкис - отраслевая практика (16+).
12.45, 20.45, 04.45 Арт-кафе «Господин ветер» (16+).
13.15, 21.15, 05.15 Экскурсия по литературным тропам (16+).
13.50, 21.50, 05.50 Школа рисования (6+).
14.20, 22.20, 06.20 Мамина школа (16+).
14.50, 22.50, 06.50 Мастер-класс! (6+).
15.20, 23.20, 07.20 «ЧЕЛОВЕК В ФУТЛЯРЕ» (16+).
16.40, 00.40, 08.40 Д/ф «Это Непал» (16+).

ЕВРОСПОРТ

05.00 Футбол. MLS. Плэй-офф. 1/4 финала (0+).
06.30, 13.00, 14.30, 18.00, 19.00, 04.00 Футбол. Кубок мира. (U-17). Чили. 1/4 финала (0+).
07.30, 12.00, 17.30 Футбол. Величие футбола (0+).
08.00, 10.45 Автоспорт. Порше Супер Кап. Обзор (0+).
08.30 Фигурное катание. Гран-при по фигурному катанию Skate Canada (0+).
10.30 Академия GT. Автоспорт (0+).
11.15 WATTS! Тележурнал (0+).
12.30, 17.05 Футбол. MLS. Лучшие моменты (0+).
16.00 Его Величество футбол. Италия - Франция (0+).
17.00 Футбол. Евроголы (0+).
20.00, 02.40 Снукер. International Championship. Китай. Финал (0+).
21.00 Его Величество футбол. Голландия - Германия (0+).
22.00 Баскетбол. Альба Берлин (Германия) - Гран Канария (Испания) Прямая трансляция (0+).
23.50 Спорт&Ко. Стрельба из лука (0+).
23.55, 01.50 Все виды спорта (0+).
00.00 Конный спорт. Кубок мира. Лион (0+).
00.10 Время скачек (0+).
00.15 Гольф. U.S. P.G.A. Tour CIMB ASIA PACIFIC CLASSIC (0+).
01.15 Выбор Лючии (0+).
01.20 Гольф. Европейский тур. TURKISH OPEN (0+).

01.55 Гольф. Гольф-клуб (0+).
02.05 Спортивные приключения (0+).
02.10 Полный контакт с WTCC (0+).
03.30 Его Величество футбол (0+).

СПОРТ ПЛЮС

08.00 Росгосстрах Чемпионат России по футболу сезона 2015/2016. 14 тур. «Анжи» - «Рубин» (0+).
10.00 Футбол. «Английский акцент» (0+).
11.10 Волейбол. Лига чемпионов. Мужчины. «Динамо» (Москва, Россия) - «Фридрихсхафен» (Германия) (0+).
13.15 Футбол. «Мир английской премьер-лиги» (0+).
13.45 Футбол. Лига чемпионов. «Ман. Юнайтед» (Англия) - ЦСКА (Россия) (0+).
15.50 Футбол. Лига чемпионов. Обзор матчей (0+).
17.00 Футбол. «Свисток» (0+).
18.10 Футбол. Чемпионат Италии. Обзор матчей (0+).
18.55 Волейбол. Лига чемпионов. Мужчины. «Марек Юнион» (Болгария) - «Белогорье» (Россия). Прямая трансляция.
20.55 Регби. Кубок мира в Англии (0+).
21.25 Росгосстрах Чемпионат России по футболу сезона 2015/2016. «Обзор тура» (0+).
22.30 Футбол. «Лига чемпионов on-line». Лучшие моменты всех матчей в прямом эфире (0+).
00.50 Баскетбол. Евролига. Женщины. «Динамо» (Курск, Россия) - «Гуд Энджелс» (Словакия) (0+).
02.30 Фигурное катание. Гран-При «Skate Canada». Показательные выступления (0+).
04.20 Волейбол. Лига чемпионов. Мужчины. «Марек Юнион» (Болгария) - «Белогорье» (Россия) (0+).
06.10 Баскетбол. Кубок Европы. Мужчины. «Литувас Ритас» (Литва) - «Зенит» (Россия) (0+).

2x2

06.00, 05.45 Русские мультфильмы (12+).
06.25, 05.15 Рога и копыта (12+).
06.55, 14.15 Покемон (12+).
07.20, 02.05 «Друзья» (16+).
08.15 Гриффины (16+).
09.15 Симпсоны (16+).
10.05, 14.45 Аватар в формате 5Д. Легенда о Корре (12+).
22.45 Кит Stupid Show (16+).
23.10 Смотрящий (16+).
23.40 Южный парк (18+).
00.05 «Банши» (18+).
00.55 «Уилфред» (18+).
01.30 «Обитель лжи» (18+).
02.55 Японские забавы (12+).
03.55 Рыцари Марвел (16+).
04.50 Железный человек (12+).

DISCOVERY

06.00, 10.30 Крутой тюнинг: Sunbeam Tiger '65-го (12+).
06.50, 07.15 Что было дальше? (16+).
07.45, 12.20 Как это устроено? Рожки с мороженым/Полуприцепы с тентами/Гуталин/Клещи (12+).
08.10, 12.45, 19.00 Как это сделано? (12+).
08.40, 15.05 Сокровища из кладовки (12+).
09.35, 05.13 Остров с Беаром Гриллсом (12+).
11.25, 04.25 Смотри в оба: Новый Орлеан (12+).
13.15, 03.38 Дорога к прибыли: Катастрофа с машиной серфера (12+).
14.10, 01.00 Махинаторы: Volvo P1800S (12+).
16.00 Кубинский хром: Прощай, мой дорогой мотор (12+).
17.00 Быстрые и громкие (12+).
18.00 Махинаторы: Messerschmitt KR200 (12+).
19.30 Как это устроено? Литые шины/Творожный торт/Весла для байдарок/Глобус (12+).
20.00, 20.30 Склады: битва в Канаде (12+).
21.00, 21.30 Акулы автоторгов из Далласа (12+).
22.00, 22.30 Гаражное золото (12+).
23.00, 23.30 Битвы за контейнеры (12+).
00.00, 02.50 Багажные войны: Стволы за деньги (12+).
00.30, 03.14 Багажные войны: Волшебник страны старья (12+).
02.00 Молниеносные катастрофы (12+).
02.25 Настоящие аферисты (12+).

ANIMAL PLANET

06.00, 13.55, 00.00 Укротитель по вызову: Прочь из моего пруда (12+).
06.25 Введение в собаковедение (12+).
07.15, 12.15 Остин Стивенс: заклинатель змей: В поисках питона-людоеда (12+).
08.05, 13.05 Дома на деревьях: Чайная хижина (12+).
08.55, 14.20 Аквариумный бизнес: Путеводная звезда в фитнесе (12+).
09.45 Введение в собаковедение: Лучшие собаки для активного образа жизни (12+).
10.35, 16.00 Ветеринар Бондай Бич (12+).
11.25, 17.40 Большие и страшные: Анаконда (12+).
15.10, 15.35 Шамвари: жизнь на воле (12+).
16.50, 22.00, 02.49 Под покровом ночи: Свиноносая гадюка (12+).
17.15, 22.30, 03.13 Под покровом ночи: Фер-деланс (12+).
18.30, 02.00 Аквариумный бизнес: Нигири и НБА (12+).
19.20, 19.45, 05.12, 05.36 Эхо и слоны Амбозели (12+).
20.10, 04.24 Дома на деревьях: Винсент ван Шалаш (12+).
21.00, 01.00 Как прокормить крокодила (12+).
23.00, 03.36 Укротители аллигаторов: Команда должна быть командой (12+).
00.30 Укротитель по вызову: Роковое мяу (12+).

ДИСНЕЙ

05.00, 05.30, 06.00, 07.00, 08.00, 08.25, 09.25, 10.15, 12.25 М/ф (0+).
11.15 М/ф (6+).
15.15 Анимационный фильм «Мультачки: Байки Мэтра» (0+).
16.00 Анимационный фильм «История игрушек» (0+).
17.40 Анимационный фильм «История игрушек - 2» (0+).
19.30 Анимационный фильм «История игрушек: Большой побег» (0+).
21.30 «СЧАСТЬЕ - ЭТО...» (12+).
23.35, 00.30, 01.25 «Алиса в стране чудес» (12+).
02.25 «СБЕЖАВШАЯ НЕВЕСТА» (16+).
04.45 Музыка на канале Disney (6+).

КАРУСЕЛЬ

06.00 Мультканал «Ранние пташки».
07.10, 07.40, 09.15, 09.40, 10.25, 12.00, 12.20, 13.00,

18.05, 19.40, 20.05, 20.40, 00.35, 01.35, 02.15, 03.45, 04.30, 05.00 М/ф.
13.15 «Союзмультфильм» представляет: «Малыш и Карлсон», «Карлсон вернулся», «Винни-Пух», «Трое из Простоквашино», «Каникулы в Простоквашино», «Зима в Простоквашино».
15.35, 00.00 Ералаш.
16.25 Мультмарафон «Барбоскины», «Ми-Ми-Мишки», «Лунтик и его друзья».
17.55 Быстрее, выше, сильнее вместе с Тигренком Муром и...
20.30 Спокойной ночи, малыши!
22.30 «ДЮЙМОВОЧКА».
01.25 Театральная Фа-Соль.
02.00 Говорим без ошибок.
02.25 Про палитры и пюпитры.
02.55 «Земля - космический корабль».
03.15 Академия художеств.
03.30 В гостях у Деда-Краеведа.
04.45 Зарядка с чемпионом.
05.50 Прыг-Скок Команда.

ДЕТСКИЙ МИР

03.00, 09.00, 15.00 «В ОДНО ПРЕКРАСНОЕ ДЕТСТВО» (6+).
04.30, 10.30, 16.30 М/ф (0+).
05.00, 07.30, 11.00, 13.30, 17.00, 19.30 М/ф (12+).
05.30, 08.00, 08.50, 11.30, 14.00, 14.50, 17.30, 20.00 М/ф (6+).
06.00, 12.00, 18.00 «РАССКАЗЫ О КЕШКЕ И ЕГО ДРУЗЬЯХ», 3 с. (6+).
20.50 Шишкин лес: «Порядочное колдовство» (0+).

ИСТОРИЯ

06.00, 00.30 Д/ф «Под облаком Хиросимы» (16+).
07.00, 01.30 Больше, чем любовь. Леонид Гайдай и Нина Гребешкова.
07.50, 02.20 Д/ф «Проклятие фараонов».
08.40, 03.15 Д/ф «Тайны Великой китайской стены. Наследие Великой стены и ее значение для современного Китая».
09.40 Д/ф «Кронштадтский мятеж. Кто победил?» (16+).
10.35 Д/ф «Древние изобретения с Терри Джонсом. Секс и любовь» (16+).
11.30, 12.25 Д/ф «Свидетели. Галина Вишневская. Роман со славой».
13.20 Д/ф «Рим. Власть и слава. Соблазн власти».
14.20 Д/ф «Дом, в котором он живет. Владимир Земляникин».
15.15 Д/ф «Восточные Монархии. Последний абсолютный монарх» (12+).
16.15 Больше, чем любовь. Чарльз Диккенс и Кэтрин Хогарт.
17.05 Д/ф «Эфир как предчувствие».
17.55 Д/ф «Тайны Великой китайской стены. Мастера вечного Китая. От династии к династии».
19.00, 04.15 Д/ф «Цвет войны. Битва за Москву».
19.50 Д/ф «Древние изобретения с Терри Джонсом. Городская жизнь» (16+).
20.50, 05.10 Д/ф «Нераскрытые тайны. Тайна клада Кшесинской».
21.45 Д/ф «Великая депрессия».
22.35 Д/ф «Рим. Власть и слава. Имперская хватка».
23.35 Д/ф «Ходжа Насреддин. Возмутитель спокойствия».

ДОМ КИНО

04.15, 14.30 «Побег» (16+).
06.00 «ДНИ ТУРБИНЫХ» (12+).
09.55 «УКРОТИТЕЛЬНИЦА ТИГРОВ».
11.40, 02.30 «Папаши» (16+).
13.30, 01.30 «Дом образцового содержания» (16+).
16.25 «ЛЕТУЧАЯ МЫШЬ».
18.55 «СТИЛЯГИ» (16+).
21.15 «ЭКИПАЖ» (16+).
23.45 «ИСЧЕЗНУВШАЯ ИМПЕРИЯ» (16+).

Ю-ТВ

05.05 Люди (12+).
05.35 Папа попал (12+).
08.00, 22.30 «КАРАТЭ-ПАЦАН» (12+).
10.40, 01.15 Анимационный фильм «Ходячий замок» (12+).
13.00 МастерШеф Дети (12+).
18.50 Дорогая, мы убиваем детей (16+).
03.40 Соблазны с Машей Малиновской (16+).

САНКТ-ПЕТЕРБУРГ

06.00 «ДЕРЕВЕНСКИЙ ДЕТЕКТИВ» (16+).
07.35 «АНИСКИН И ФАНТОМАС» (12+).
10.00 «И СНОВА АНИСКИН» (16+).
13.40, 05.30 Д/ф «Встреча (Казанская икона Божией Матери)» (12+).
14.10 **«МИНИН И ПОЖАРСКИЙ»** (12+).

Исторический, биография, СССР, Мосфильм, 1939 г.
Режиссер: Всеволод Пудовкин, Михаил Доллер.
В ролях: Александр Ханов, Борис Ливанов, Борис Чирков, Владимир Дорофеев, Иван Чувелев, Владимир Москвин, Лев Свердлин, Сергей Комаров, Анатолий Горюнов, Нина Никитина.
Начало XVII века. Вторжение поляков на территорию Руси. Освободительное движение возглавили нижегородский купец Кузьма и князь Дмитрий Пожарский.
16.30 «Нам не дано предугадать» (16+).
17.00, 18.05 Концерт Стаса Михайлова «20 лет в пути» (12+).
18.00, 20.00 Новости.
19.20, 20.05 Д/с «Жили-были» (6+).
20.20 **«ОТЕЦ»** (16+).

Мелодрама, Россия, 2007 г.
Режиссер: Иван Соловов.
Композ. Алексей Рыбников.
В ролях: Алексей Гуськов, Полина Кутепова, Екатерина Васильева, Людмила Аринина, Лидия Вележева, Александр Баширов, Светлана Иванова, Роман Мадянов, Василий Прокопьев, Константин Быков.
Война закончилась, но вместо радости Алексей Иванов испытывает страх перед возвращением домой, в мирную жизнь. Помнят ли его дети, которых он оставил совсем маленькими? Ждет ли жена Люба? Такие же чувства и у Маши, которая возвращается в родной город. Судьба сводит их в поезде. Алексей выходит вместе с девушкой и остается у нее на пару дней...
22.00 Д/с «На разломе эпох» (16+).
00.25 «Последний рейс Альбатроса» (16+).
04.55 Д/с «Военная контрразведка. Операция Вервольф» (12+).

ПЕРВЫЙ КАНАЛ

05.00 Доброе утро.
09.00, 12.00, 15.00, 03.00 Новости.
09.10 «СЛУЖЕБНЫЙ РОМАН».
12.15, 21.35 «Великая» (16+).
14.25, 15.10 Время покажет (16+).
16.00 Мужское/Женское (16+).
17.00 Наедине со всеми (16+).
18.00 Вечерние новости.
18.45 Давай поженимся! (16+).
19.50 Пусть говорят с Андреем Малаховым (16+).
21.00 Время.
23.35 Вечерний Ургант (16+).
00.10 Ночные новости.
00.25 «ЛУЧШИЕ ДНИ ВПЕРЕДИ» (16+).
02.15, 03.05 «БОЛЬШОЙ ГОД» (16+).
04.05 Контрольная закупка.

РОССИЯ-1

05.00, 09.15 Утро России.
09.00, 11.00, 14.00, 17.00, 17.50, 20.00 Вести.
09.55 О самом главном.
11.35, 14.30, 17.30, 19.35 Вести-Местное время.
11.55 «Тайны следствия» (12+).
14.50, 04.45 Вести. Дежурная часть.
15.00 «Склифосовский» (12+).
18.15 Прямой эфир (12+).
20.50 Спокойной ночи, малыши!
21.00 «Письма на стекле. Судьба» (12+).
22.55 Поединок (12+).
00.35 Д/ф «Бастионы России. Выборг», «Бастионы России. Старая Ладога» (12+).
02.35 «Сын за отца» (12+).
03.35 Д/ф «На качелях власти. Пропавшие жены» (12+).

ПЯТЫЙ КАНАЛ

06.00, 10.00, 12.00, 15.30, 18.30, 22.00 Сейчас.
06.10, 08.00 Утро на «5» (6+).
07.00 Лот.
09.30 Место происшествия.
10.30 «Государственная граница. Фильм 3. Восточный рубеж», 2 с. (12+).
12.30, 13.50 «Государственная граница. Фильм 4. Красный песок», 1, 2 с. (12+).
15.20, 16.00, 17.10 «Государственная граница. Фильм 5. Год сорок первый», 1, 2 с. (12+).
19.00, 19.30, 19.55 «Детективы» (16+).
20.25, 21.15, 23.15 «След» (16+).
22.25 «Последний мент» (16+).
00.00 «ДОРОГОЙ МОЙ ЧЕЛОВЕК» (12+).
02.05, 03.05, 04.05, 05.00 «ВЫШЕЛ ЕЖИК ИЗ ТУМАНА», 1, 2, 3, 4 с. (16+).

НТВ

05.00 «Адвокат» (16+).
06.00 НТВ утром.
07.10, 08.05 «Возвращение Мухтара» (16+).
08.00, 10.00, 13.00, 16.00, 19.00 Сегодня.
09.00 Утро с Юлией Высоцкой (12+).
10.20 Лолита (16+).
11.15 «Лесник» (16+).
13.20 Обзор. Чрезвычайное происшествие.
14.00 «Улицы разбитых фонарей» (16+).
16.20 «Литейный» (16+).
18.00 Говорим и показываем (16+).
19.40 «Высокие ставки» (16+).
21.30 «Чума» (16+).
23.30 Анатомия дня.
00.10 Сегодня вечером в Санкт-Петербурге.
00.30 «Шаман» (16+).
02.00 Дачный ответ (0+).
03.05 «Преступление будет раскрыто» (16+).

ТВ-3

06.00, 05.45 М/ф (0+).
09.30, 10.00, 17.00, 17.30 Д/с «Слепая» (12+).
10.30, 11.00, 16.00, 16.30 Д/с «Гадалка» (12+).
11.30, 12.30 «Вангелия» (12+).
13.30, 18.00, 01.00 Х-версии. Другие новости (12+).
14.00, 14.30 «Чтец» (12+).
15.00 Мистические истории (16+).
18.30 «Пятая стража» (16+).
19.30, 20.30, 21.20, 22.05 «Кости» (12+).
23.00 «ЗМЕИНЫЙ ПОЛЕТ» (16+).
01.30 «НЕУЛОВИМЫЕ МСТИТЕЛИ» (0+).
03.00, 04.00, 04.45 «Список клиентов» (16+).

ТНТ

06.20 Женская лига: парни, деньги и любовь (16+).
07.00, 07.30, 07.55, 08.25 М/ф (12+).
09.00 Дом-2. Lite (16+).
10.30 Битва экстрасенсов (16+).
11.30 «ДЕТСАДОВСКИЙ ПОЛИЦЕЙСКИЙ» (12+).
14.00 «Универ» (16+).
14.30, 15.00, 15.30, 16.00, 16.30, 17.00, 17.30, 18.00, 18.30, 19.00, 19.30 «Сашатаня» (16+).
20.00, 20.30 «Универ. Новая общага» (16+).
21.00 «ИСТОРИЯ ЗОЛУШКИ» (12+).
23.00 Дом-2. Город любви (16+).
00.00 Дом-2. После заката (16+).
01.00 «СМЕРТЕЛЬНАЯ БИТВА» (16+).
03.00 ТНТ-Club (16+).
03.05 «Терминатор: Битва за будущее» (16+).
03.55 Холостяк. Пост-шоу «Чего хотят мужчины» (16+).
04.55 «Люди будущего» (12+).
05.45 «Пригород - 2» (16+).

ДОМАШНИЙ

06.30 Сделай мне красиво (16+).
07.00 Был бы повод (16+).
07.30, 18.00, 00.00, 06.00 Одна за всех (16+).
08.10 По делам несовершеннолетних (16+).
10.10 Давай разведемся! (16+).
11.10 Понять. Простить (16+).
12.20 Д/с «Эффект Матроны» (12+).
13.20, 04.15 Сдается! С ремонтом (16+).
14.20 «Во саду ли, в огороде» (12+).
18.05 «Не родись красивой» (12+).
19.00 «Не женское дело» (16+).
23.00 Рублево-Бирюлево (16+).
00.30 «ПОДАРИ МНЕ ЛУННЫЙ СВЕТ» (12+).
02.20 «ДОЧКИ-МАТЕРИ» (12+).
05.15 Домашняя кухня (16+).
05.45 Тайны еды (16+).

СТС

06.00, 06.55, 08.00, 05.25 М/ф (0+).
07.15, 07.30 М/ф (12+).
08.05 «Зачарованные» (16+).
09.00, 00.00 Даешь молодежь! (16+).
09.30, 20.00 «Молодежка» (16+).
11.30, 22.00 «Квест» (16+).
13.20 Ералаш (0+).
14.00 «ПЯТЫЙ ЭЛЕМЕНТ» (12+).
16.30 «Кухня» (16+).
18.30 Уральские пельмени: «Лучшее от Андрея Рожкова» (16+).
19.00 «Воронины» (16+).
21.00 «Как я стал русским» (16+).
23.00 «Выжить после» (16+).
00.30 Большая разница (12+).
01.35 «Закон и порядок. Специальный корпус» (16+).
04.10 6 кадров (16+).
05.50 Музыка на СТС (16+).

ПЕРЕЦ

06.00 М/ф (0+).
06.20 Загадки космоса (12+).
07.25 Среда обитания (16+).
08.30, 05.35 История государства Российского (0+).
09.30 «Агент национальной безопасности - 2» (16+).
14.00, 18.30 КВН на бис (16+).
14.35 Утилизатор (12+).
15.05 Среда обитания: «Тот еще фрукт» (16+).
16.10, 19.30 «Участок» (12+).
21.50 +100500 (16+).
23.00 +100500 (18+).
00.00 «Мост - 2» (16+).
01.15 «Долина смерти» (18+).
02.10 «ПРИГОВОРЕННЫЙ» (12+).
04.05 «ГЛУХОМАНЬ» (16+).

ТВ-ЦЕНТР

06.00 Настроение.
08.20 «КОРОЛЕВСКАЯ РЕГАТА».
10.05 Д/ф «Евгений Весник. Все не как у людей» (12+).
10.55 Доктор И... (16+).
11.30, 14.30, 17.30, 19.30, 22.00, 23.50 События.
11.50 «ЖАРКИЙ НОЯБРЬ» (16+).
13.40 Мой герой (12+).
14.50 Прощание: «Владимир Высоцкий» (12+).
15.40 «Пуаро Агаты Кристи» (12+).
18.00 Право голоса (16+).
19.50 «РАЗРЕШИТЕ ТЕБЯ ПОЦЕЛОВАТЬ... ОТЕЦ НЕВЕСТЫ» (12+).
21.45, 04.20 Петровка, 38 (16+).
22.20 Специальный репортаж: «Грузчики» из МУРа» (16+).
22.55 Д/ф «Брежнев против Косыгина. Ненужный премьер» (12+).
00.20 «СМЕРТЕЛЬНЫЙ ТАНЕЦ» (12+).
04.35 Осторожно, мошенники! (16+).
05.05 «Расследования Мердока» (12+).

РЕН ТВ

05.00, 03.20 Странное дело (16+).
06.00, 18.00 Самые шокирующие гипотезы (16+).
07.00 С бодрым утром! (16+).
08.30, 12.30, 16.30, 19.30, 23.00 Новости (16+).
09.00 Документальный проект: «Храмы богов» (16+).
10.00, 04.20 Территория заблуждений с Игорем Прокопенко (16+).
12.00, 16.00, 19.00 Информационная программа 112 (16+).
13.00 Званый ужин (16+).
14.00 «ОСОБЕННОСТИ НАЦИОНАЛЬНОЙ РЫБАЛКИ» (16+).
17.00 Тайны Чапман (16+).
20.00 «ОСОБЕННОСТИ НАЦИОНАЛЬНОЙ ПОЛИТИКИ» (16+).
21.30 «ОСОБЕННОСТИ ПОДЛЕДНОГО ЛОВА» (16+).
23.25 «Родина» (16+).

РОССИЯ-К

06.30 Канал «Евроньюс».
10.00, 15.00, 19.30, 23.30 Новости культуры.
10.15, 01.55 Наблюдатель.
11.15 «БЕГ», 1 с.
12.45 Д/ф «Алексей Баталов».
13.30 Красуйся, град Петров! «Царское село. Екатерининский парк».
13.55, 01.50 Д/ф «Карл Фридрих Гаусс».
14.05 Д/ф «Открывая Ангкор заново».
15.10, 20.45 Живое слово.
15.50 Д/ф «Граждане! Не забывайтесь, пожалуйста!».
16.30 Спектакль «Ложь во спасение».
18.45 Д/ф «Три тайны адвоката Плевако».
19.15 Спокойной ночи, малыши!
19.45 Главная роль.
20.05 Черные дыры. Белые пятна.
21.25 Гении и злодеи: «Жан Филипп Рамо».
21.50 Культурная революция.
22.35 Д/ф «Доисторические звездные часы».
23.45 Худсовет.
23.50 «НА ЯРКОМ СОЛНЦЕ».

ЗВЕЗДА

06.00 «КАНИКУЛЫ ПЕТРОВА И ВАСЕЧКИНА. ОБЫКНОВЕННЫЕ И НЕВЕРОЯТНЫЕ» (0+).
09.00, 13.00, 18.00, 23.00 Новости дня.
09.15 Научный детектив (12+).
09.35 Не факт! (6+).
10.00, 14.00 Военные новости.
10.05 «СЕРДЦА ЧЕТЫРЕХ» (0+).
12.10 Особая статья (12+).
13.25, 14.05 «ПАРШИВЫЕ ОВЦЫ», 1-4 с. (16+).
18.30 Д/ф «Матч смерти. Под грифом «секретно» (12+).
19.15 «ЭТО БЫЛО В РАЗВЕДКЕ» (6+).
21.10 «АКЦИЯ» (12+).
23.20 «НЕБО ПАДШИХ» (16+).
01.55 «ГОВОРИТ МОСКВА» (0+).
03.55 «СУДЬБА БАРАБАНЩИКА» (6+).

МАТЧ-ТВ

06.30 Французский акцент (16+).
07.00, 07.30, 08.00, 09.00, 10.00, 11.00, 12.00, 14.00, 16.00 Новости.
07.05, 07.35, 17.00, 23.00 Все на «Матч»!
08.05, 09.05, 02.30 Ты можешь больше! (16+).
10.05 Живи сейчас (16+).
11.05, 04.00 Д/ф «Нет боли - нет победы» (16+).
12.05 «СТРИТРЕЙСЕРЫ» (16+).
14.05, 05.00 Вечер профессионального бокса в Казани. Александр Поветкин (Россия) против Мариуша Ваха (Польша). Бой за титул WBC Silver в супертяжелом весе. Денис Лебедев (Россия) против Латифа Кайоде (Нигерия). Бой за титул чемпиона WBA в первом тяжелом весе.
15.30, 00.00 Д/с «Первые леди» (16+).
16.05 Д/с «Сердца чемпионов» (16+).
17.40 Пляжный футбол. Интерконтинентальный кубок. Россия - ОАЭ. Прямая трансляция.
18.45 Детали спорта (16+).
19.00 Все на хоккей!
19.25 Хоккей. Евротур. «Кубок Карьяла». Россия - Финляндия. Прямая трансляция из Финляндии.
21.45 Футбол. Лига Европы. «Рубин» (Россия) - «Ливерпуль» (Англия). Прямая трансляция. Второй тайм.
00.30 «ШАЙБУ! ШАЙБУ!» (16+).
03.30 Спортивная анатомия с Эдуардом Безугловым (12+).

ПЕРВЫЙ ОБРАЗОВАТЕЛЬНЫЙ

09.05, 17.05, 01.05 Не так уж тверд гранит науки. Физика (16+).
10.00, 18.00, 02.00 Мастерская художника: давайте порисуем (16+).
10.55, 18.55, 02.55 Русский костюм: традиции и современность (16+).
11.50, 19.50, 03.50 Кейкис - отраслевая практика (16+).
12.45, 20.45, 04.45 Арт-кафе «Господин ветер» (16+).
13.15, 21.15, 05.15 Экскурсия по литературным тропам (16+).
13.50, 21.50, 05.50 Инновационное образование (12+).
14.20, 14.50, 22.20, 22.50, 06.20, 06.50 Нить Ариадны (16+).
15.20, 23.20, 07.20 «АЭЛИТА» (16+).
16.45, 00.45, 08.45 Д/ф «Прогулка в прошлое. Австралия» (16+).

ЕВРОСПОРТ

05.00, 12.30, 04.00 Снукер. International Championship. Китай. Финал (0+).
06.30, 09.30 Полный контакт с WTCC (0+).
07.00, 08.15, 15.00, 17.00, 18.00, 22.00, 01.00 Футбол. Кубок мира. (U-17). Чили. 1/4 финала (0+).
10.00 Автоспорт. Порше Супер Кап. Обзор (0+).
10.30 Фигурное катание. Гран-при по фигурному катанию Skate Canada (0+).
14.00 WATTS! Специальный ноябрьский выпуск (0+).
16.00, 21.00 Его Величество футбол (0+).
19.00, 20.25 Футбол. Еврголы (0+).
19.05 Футбол. MLS. Лучшие моменты (0+).
19.30 Футбол. Латино (0+).
20.00 Футбол. ФИФА (0+).
20.30 Футбол. Мировый футбол (0+).
22.45, 01.45 Футбол. Кубок мира. (U-17). Чили. 1/2 финала. Прямая трансляция (0+).

СПОРТ ПЛЮС

08.00 Росгосстрах Чемпионат России по футболу сезона 2015/2016. 14 тур. «Ростов» - «Динамо» (0+).
10.00 Регби. Кубок мира в Англии (0+).
10.30 Футбол. Лига чемпионов. «Лион» (Франция) - «Зенит» (Россия) (0+).
12.30 Футбол. Лига чемпионов. Обзор матчей (0+).
13.30 Волейбол. Лига чемпионов. Мужчины. «Марек Юнион» (Болгария) - «Белогорье» (Россия) (0+).
15.30, 03.00 Борьба. Итоги чемпионата мира в Лас-Вегасе (0+).
16.50 Волейбол. Чемпионат России. Женщины. «Заречье» (Одинцово) - «Динамо» (Москва) (0+).
18.50 Футбол. Лига Европы. «Бешикташ» (Турция) - «Локомотив» (Россия). Прямая трансляция.
20.50 Футбол. Лига Европы. «Аякс» (Нидерланды) - «Фенербахче» (Турция). Прямая трансляция.
22.55 Футбол. Лига Европы. «Лех» (Польша) - «Фиорентина» (Италия). Прямая трансляция.
01.00 Волейбол. Лига чемпионов. Мужчины. «Хипо Тироль» (Австрия) - «Зенит» (Россия) (0+).
04.20 Баскетбол. Евролига. Мужчины. «Дарюшшафака» (Турция) - ЦСКА (Россия) (0+).
06.10 Хоккей. Евротур. «Кубок Карьяла». Финляндия - Россия (0+).

2x2

06.00, 05.45 Русские мультфильмы (12+).
06.25 Аватар: легенда о Корре (12+).
06.55, 14.15 Покемон (12+).
07.20, 14.45 Аватар в формате 5Д. Легенда о Корре (12+).
22.45 Бессмертное кино (16+).
23.10 Level Up (16+).
23.35 Фестиваль авторского анимационного фильма-2015 (16+).
00.05 «Банши» (18+).
00.55 Первый отряд (16+).
02.30 Рыцари Марвел (16+).
03.55 Японские забавы (12+).
04.50 Железный человек (12+).
05.15 Рога и копыта (12+).

DISCOVERY

06.00, 10.30 Дорога к прибыли: Катастрофа с машиной серфера (12+).
06.50 Смотри в оба: Новый Орлеан (12+).
07.45, 12.20 Как это устроено? Литые шины/Творожный торт/Весла для байдарок/Глобус (12+).
08.10, 12.45, 19.00 Как это сделано? (12+).
08.40, 15.05 Багажные войны: Стволы за деньги (12+).
09.05, 15.30 Багажные войны: Волшебник страны старья (12+).
09.35, 05.13 Голые и напуганные: Проклятые джунгли (16+).
11.25, 04.25 Динамо - невероятный иллюзионист: 10 лучших моментов (12+).
13.15, 03.38 Полный форсаж: Ford Mustang для гонки (12+).
14.10, 01.00 Махинаторы: Subaru Impreza WRX (12+).
16.00, 16.30 Гаражное золото (12+).
17.00, 17.30 Акулы автоторгов из Далласа (12+).
18.00, 18.30 Склады: битва в Канаде (12+).
19.30 Как это устроено? Бумеранги/Шашлычницы/Бильярдные автоматы/Стробоскопы (12+).
20.00 Крупный улов: Последний гигантский тунец (12+).
21.00 Смертельный улов: Пятилетний шторм (16+).
22.00 Мятежники ледяного озера: Один в диких условиях (16+).
23.00 Остров с Беаром Гриллсом (12+).
00.00, 02.50 Охотники за реликвиями: Стальные нервы (12+).
00.30, 03.14 Охотники за реликвиями: Подземелье и драконы (12+).
02.00 Молниеносные катастрофы (12+).
02.25 Настоящие аферисты (12+).

ANIMAL PLANET

06.00, 13.55, 00.00 Укротитель по вызову: Роковое мяу (12+).
06.25 Введение в собаководство: Лучшие собаки для активного образа жизни (12+).
07.15, 12.15 Под покровом ночи: Свиноносая гадюка (12+).
07.40, 12.40 Под покровом ночи: Фер-де-ланс (12+).
08.05, 13.05 Дома на деревьях: Винсент ван Шалаш (12+).
08.55, 14.20 Аквариумный бизнес: Нигири и НБА (12+).
09.45 Введение в собаководство: Лучшие собаки для семейной жизни (12+).
10.35, 16.00 Ветеринар Бондай Бич (12+).
11.25, 17.40 Как прокормить крокодила (12+).
15.10, 15.35 Эхо и слоны Амбозели (12+).
16.50, 22.00, 02.49 Остин Стивенс: заклинатель змей: В поисках ланцетовидной гадюки (12+).
18.30, 02.00 Аквариумный бизнес: Как съесть пончик (12+).
19.20, 05.12 Доминик Монаган и дикие существа (12+).
20.10, 04.24 Дома на деревьях: Летний лагерь на деревьях (12+).
21.00, 01.00 Кейко: подлинная история «Освободите Вилли» (12+).
23.00, 03.36 Укротители аллигаторов: Приют для аллигатора (12+).
00.30 Укротитель по вызову: Атака грязиллы (12+).

ДИСНЕЙ

05.00, 05.15, 05.45, 07.10, 11.15, 11.45, 13.20, 15.45 М/ф (6+).
06.05 Это мой ребенок?! (0+).

08.00, 08.15, 09.15, 10.15 М/ф (0+).
12.05 Анимационный фильм «Ким Пять-с-плюсом: Подумаешь, трагедия» (12+).
17.45, 03.45 М/ф (12+).
19.30 Анимационный фильм «Болт и Блип спешат на помощь» (6+).
21.10 Анимационный фильм «Мультачки: Байки Мэтра» (0+).
21.50 «ПРОГРАММА ЗАЩИТЫ ПРИНЦЕСС» (6+).
23.35 «СБЕЖАВШАЯ НЕВЕСТА» (16+).
01.55, 02.50 «Робин Гуд» (12+).
04.05 Музыка на канале Disney (6+).

КАРУСЕЛЬ

06.00 Мультканал «Ранние пташки».
07.10, 07.35, 08.30, 09.15, 10.05, 11.05, 12.00, 12.20, 13.00, 14.15, 16.20, 17.05, 17.45, 18.05, 18.45, 19.10, 19.40, 20.05, 20.40, 00.35, 01.35, 02.10, 03.45, 04.30, 05.00 М/ф.
08.00 «Союзмультфильм» представляет: «Три лягушонка».
09.40 Давайте рисовать! «Скоморохи».
13.15, 16.00, 00.10 Ералаш.
14.00 Перемешка.
15.40 М/ф (12+).
17.55 Быстрее, выше, сильнее вместе с Тигренком Муром и...
20.30 Спокойной ночи, малыши!
22.05 «Могучие рейнджеры: Дино Заряд».
22.30 «Союзмультфильм» представляет: «Пес в сапогах».
22.50 Мода из комода (12+).
23.20 «Дети саванны».
01.25 Театральная Фа-Соль.
02.00 Говорим без ошибок.
02.25 Про палитры и пюпитры.
02.55 «Земля - космический корабль».
03.15 Академия художеств.
03.30 В гостях у Деда-Краеведа.
04.45 Зарядка с чемпионом.
05.50 Прыг-Скок Команда.

ДЕТСКИЙ МИР

03.00, 09.00, 15.00 «МАРИЯ, МИРАБЕЛА» (6+).
04.30, 08.50, 10.30, 14.50, 16.30 М/ф (0+).
05.00, 05.30, 07.30, 11.00, 11.30, 13.30, 17.00, 17.30, 19.30 М/ф (12+).
06.00, 12.00, 18.00 «ЗАВТРАК НА ТРАВЕ», 1 с. (6+).
08.00, 14.00, 20.00 М/ф (6+).
20.50 Шишкин лес: «После обмана не поверят».

ИСТОРИЯ

06.00, 00.30 Д/ф «Кронштадтский мятеж. Кто победил?» (16+).
06.50, 01.20 Д/ф «Древние изобретения с Терри Джонсом. Секс и любовь» (16+).
07.50, 08.45, 02.20, 03.15 Д/ф «Свидетели. Галина Вишневская. Роман со славой».
09.40 Д/ф «Рим. Власть и слава. Соблазн власти».
10.40 Д/ф «Дом, в котором он живет. Владимир Земляникин».
11.35 Д/ф «Восточные Монархии. Последний абсолютный монарх» (12+).
12.35 Больше, чем любовь. Чарльз Диккенс и Кэтрин Хогарт.
13.25 Д/ф «Эфир как предчувствие».
14.15 Д/ф «Тайны Великой китайской стены. Мастера вечного Китая. От династии к династии».
15.15 Д/ф «Цвет войны. Битва за Москву».
16.10 Д/ф «Древние изобретения с Терри Джонсом. Городская жизнь» (16+).
17.10 Д/ф «Нераскрытые тайны. Тайна клада Кшесинской».
18.00, 04.15 Д/ф «Великая депрессия».
18.55 Д/ф «Рим. Власть и слава. Имперская хватка».
19.55, 05.10 Д/ф «Ходжа Насреддин. Возмутитель спокойствия».
20.50 Д/ф «Под облаком Хиросимы» (16+).
21.50 Больше, чем любовь. Леонид Гайдай и Нина Гребешкова.
22.40 Д/ф «Проклятие фараонов».
23.30 Д/ф «Тайны Великой китайской стены. Наследие Великой стены и ее значение для современного Китая».

ДОМ КИНО

04.15, 14.30 «Побег» (16+).
06.00 «А БЫЛ ЛИ КАРОТИН» (16+).
08.45 «НЕИСПРАВИМЫЙ ЛГУН».
10.05 «ВАМ И НЕ СНИЛОСЬ...».
11.40, 02.30 «Папаши» (16+).
13.30, 01.30 «Дом образцового содержания» (16+).
16.25 «ОЧНАЯ СТАВКА» (12+).
18.00 «СКОРО ВЕСНА» (16+).
19.40 «ШЕСТВИЕ ЗОЛОТЫХ ЗВЕРЕЙ» (12+).
21.15 «ЗИМНИЙ ВЕЧЕР В ГАГРАХ».
22.50 «СТАЛКЕР» (12+).

Ю-ТВ

05.05 Люди (12+).
05.35 Папа попал (12+).
07.15, 10.20, 00.55 В теме (16+).
07.45, 16.40 МастерШеф (16+).
10.50, 21.00 «Проспект Бразилии» (16+).
12.45 «Свет твоей любви» (16+).
13.40 Я не знала, что беременна (16+).
15.00 Топ-модель по-американски (16+).
19.10 Дорогая, мы убиваем детей (16+).
23.00, 01.25 Я стесняюсь своего тела (16+).
03.15 Соблазны с Машей Малиновской (16+).
04.05 Europa plus чарт (16+).

САНКТ-ПЕТЕРБУРГ

06.00, 07.00, 08.00, 09.00, 10.00, 11.00, 12.00, 13.00, 14.00, 15.00, 16.00, 17.00, 18.00 Новости.
06.05 Хорошее Утро (6+).
09.10 «Девичья охота» (16+).
09.55 Беседка (0+).
11.15, 00.30 Д/с «Тайны войны. Неизвестные разведчики: «Щит и меч майора Зорича; Майор Вихрь. Подлинная история; Особое поручение» (16+).
13.30 Д/с «Пешком в историю: «Богемная жизнь Петербурга Льва Толстого» (12+).
14.10, 15.10 Петербургский дневник.
15.05, 18.20, 22.25, 02.40 Новости спорта.
16.15 «Широка река» (12+).
17.15 Телезнайки (6+).
17.30 В поисках клева (12+).
18.25 Полезная консультация.
19.20 «Чемпион» (16+).
20.15 Проект 2015.
21.05, 03.05 Нужное подчеркнуть с Валерием Татаровым (16+).
22.00, 02.20 Новости. Итоги дня.
22.35, 02.50 Бизнес-Петербург.
22.40, 02.55 ТСБ. Телевизионная служба безопасности (16+).
22.50 «ПОДВИГ РАЗВЕДЧИКА» (6+).
04.00 Полезная консультация (12+).
04.45 Д/с «Фильм о фильме: «Оперативное прикрытие (СМЕРШ); Вечный зов. Война после войны; Резиденты. Личное дело Г. Жженова; Мастера переговорного жанра» (12+).

ПЕРВЫЙ КАНАЛ

05.00 Доброе утро.
09.00, 12.00, 15.00 Новости.
09.20 Контрольная закупка.
09.50 Жить здорово! (12+).
10.55, 03.40 Модный приговор.
12.15 «Великая» (16+).
14.25, 15.15 Время покажет (16+).
16.00 Мужское/Женское (16+).
17.00 Жди меня.
18.00 Вечерние новости.
18.45 Человек и закон с Алексеем Пимановым (16+).
19.50 Поле чудес (16+).
21.00 Время.
21.30 Голос (12+).
23.40 Вечерний Ургант (16+).
00.35 «Фарго» (18+).
01.40 Д/ф «Группа «The Who». История альбома «Tommy» (16+).
02.50 «Вегас» (16+).

РОССИЯ-1

05.00, 09.15 Утро России.
09.00, 11.00, 14.00, 17.00, 17.50, 20.00 Вести.
09.55 О самом главном.
11.35, 14.30, 17.30, 19.35 Вести-Местное время.
11.55 «Тайны следствия» (12+).
14.50 Вести. Дежурная часть.
15.00 «Склифосовский» (12+).
18.15 Прямой эфир (12+).
21.00 «Письма на стекле. Судьба» (12+).
23.50 «ЖЕНА ШТИРЛИЦА» (12+).
01.50 «ВАСИЛЬКИ ДЛЯ ВАСИЛИСЫ» (12+).
03.50 Горячая десятка (12+).

ПЯТЫЙ КАНАЛ

06.00, 10.00, 12.00, 15.30, 18.30 Сейчас.
06.10 Момент истины (16+).
07.00 Лот.
08.00 Утро на «5» (6+).
09.30 Место происшествия.
10.30, 11.40 «Государственная граница. Фильм 6. За порогом победы», 1, 2 с. (12+).
12.30 «Государственная граница. Фильм 6. За порогом победы» (12+).
13.20, 14.35, 16.00 «Государственная граница. Фильм 7. Соленый ветер», 1, 2 с. (12+).
16.10, 17.20 «Государственная граница. Фильм 8. На дальнем пограничье», 1, 2 с. (12+).
19.00, 19.45, 20.40, 21.40, 22.40, 23.45, 00.50 «След» (16+).
01.55, 02.20, 02.55, 03.20, 03.50, 04.25, 05.00, 05.35 «Детективы» (16+).

НТВ

05.00 «Адвокат» (16+).
06.00 НТВ утром.
07.10, 08.05 «Возвращение Мухтара» (16+).
08.00, 10.00, 13.00, 16.00, 19.00 Сегодня.
09.00 Утро с Юлией Высоцкой (12+).
10.20 Лолита (16+).
11.15 «Лесник» (16+).
13.20 Обзор. Чрезвычайное происшествие.
14.00 «Улицы разбитых фонарей» (16+).
16.20 «Литейный» (16+).
18.00 Говорим и показываем (16+).
19.40 Большинство.
20.50 «УБИТЬ ДВАЖДЫ» (16+).
00.50 «Шаман» (16+).
02.45 «Преступление будет раскрыто» (16+).

ТВ-3

06.00 М/ф (0+).
09.30, 10.00, 17.00, 17.30 Д/с «Слепая» (12+).
10.30, 11.00, 16.00, 16.30 Д/с «Гадалка» (12+).
11.30, 12.30 Д/ф «Знахарки» (12+).
13.30, 23.45 Х-версии. Другие новости (12+).
14.00, 14.30 «Чтец» (12+).
15.00 Мистические истории (16+).
18.00 Х-версии. Громкие дела (12+).
19.00 Человек-невидимка (12+).
20.00 «ДИКИЙ, ДИКИЙ ЗАПАД» (12+).
22.00 «ПЕРВЫЙ УДАР» (12+).
00.45 Европейский покерный тур (18+).
01.45 «НОВЫЕ ПРИКЛЮЧЕНИЯ НЕУЛОВИМЫХ» (0+).
03.30, 04.15, 05.15 «Список клиентов» (16+).

ТНТ

06.15 Женская лига: парни, деньги и любовь (16+).
07.00, 07.30, 07.55, 08.25 М/ф (12+).
09.00 Дом-2. Lite (16+).
10.30 Школа ремонта (12+).
11.30 «ИСТОРИЯ ЗОЛУШКИ» (12+).
13.25, 14.00 «Универ» (16+).
14.30 Comedy Woman. Лучшее: «ТВ Шоу» (16+).
15.00 Comedy Woman. Лучшее: «Готовимся стать мамами» (16+).
16.00 Comedy Woman. Лучшее: «Школа» (16+).
17.00 Comedy Woman. Лучшее: «Депрессия» (16+).
18.00 Comedy Woman. Лучшее: «Неожиданные встречи» (16+).
19.00, 19.30 Comedy Woman. Лучшее (16+).
20.00 Comedy Woman (16+).
21.00 Комеди Клаб (16+).
22.00 Comedy баттл. Последний сезон (16+).
23.00 Дом-2. Город любви (16+).
00.00 Дом-2. После заката (16+).
01.00 Не спать! (16+).
02.00 «ЗАКОНОПОСЛУШНЫЙ ГРАЖДАНИН» (18+).
04.10 «СКУБИ-ДУ: ТАЙНА НАЧИНАЕТСЯ» (12+).
05.50 Холостяк. Пост-шоу «Чего хотят мужчины» (16+).

ДОМАШНИЙ

06.30 Сделай мне красиво (16+).
07.00 Был бы повод (16+).
07.30, 18.00, 00.00, 05.55, 06.00 Одна за всех (16+).
08.10 По делам несовершеннолетних (16+).
10.10 Давай разведемся! (16+).
11.10 Понять. Простить (16+).
12.20 Д/с «Эффект Матроны» (12+).
13.20, 04.25 Сдается! С ремонтом (16+).
14.20 «Я РЯДОМ», 1-4 с. (12+).
18.05 «Не родись красивой» (12+).
19.00 «Не женское дело» (16+).
23.00 Рублево-Бирюлево (16+).
00.30 «ПРИВЕТ, КИНДЕР!» (12+).
02.35 «НИКУДЫШНАЯ» (16+).
05.25 Домашняя кухня (16+).

СТС

06.00, 06.55, 08.00, 03.45, 05.20 М/ф (0+).
07.15, 07.30 М/ф (12+).
08.05 «Зачарованные» (16+).
09.00 Даешь молодежь! (16+).
09.30 «Молодежка» (16+).
10.30 «Квест» (16+).
11.30 Шоу «Уральских пельменей»: «Агенты 0,7» (16+).
13.00 Уральские пельмени: «Лучшее от Юлии Михалковой» (16+).
13.30 «Воронины» (16+).
16.00 «Кухня» (16+).
18.00 Уральские пельмени: «Лучшее от Андрея Рожкова» (16+).
18.30 Уральские пельмени: «Лучшее от Славы Мясникова» (16+).
19.00 «Как я стал русским» (16+).

21.30 Анимационный фильм «Шрэк навсегда» (12+).
23.15 «ФОРРЕСТ ГАМП» (0+).
01.55 «Закон и порядок. Специальный корпус» (16+).
04.55 6 кадров (16+).
05.45 Музыка на СТС (16+).

ПЕРЕЦ

06.00 М/ф (0+).
06.15, 05.00 Загадки космоса (12+).
07.15, 15.05 Среда обитания (16+).
08.30 История государства Российского (0+).
09.30 «Убойная сила» (16+).
14.00, 18.30 КВН на бис (16+).
16.10 «Участок» (12+).
19.30 «ЛИЦЕНЗИЯ НА УБИЙСТВО» (12+).
22.20 «ЗОЛОТОЙ ГЛАЗ» (12+).
01.00 «ПРОФИЛЬ СЕРИЙНОГО УБИЙЦЫ» (16+).
03.10 «НОЧНОЙ ПРОДАВЕЦ» (12+).

ТВ-ЦЕНТР

06.00 Настроение.
08.10 «ВСТРЕТИМСЯ У ФОНТАНА».
09.40, 11.50 «СНЕГ И ПЕПЕЛ», 1, 2 с. (12+).
11.30, 14.30, 17.30, 22.00 События.
13.40 Мой герой (12+).
14.50 Д/ф «Брежнев против Косыгина. Ненужный премьер» (12+).
15.40 «Пуаро Агаты Кристи» (12+).
18.00 Право голоса (16+).
19.30 Город новостей.
19.50 «Предлагаемые обстоятельства» (16+).
22.20 Приют комедиантов: «Алла Сурикова» (12+).
00.00 «КЛИНИКА» (16+).
01.55 «КОРОЛЕВСКАЯ РЕГАТА».
03.40 Д/ф «Евгений Весник. Все не как у людей» (12+).
04.25 Д/ф «Фальшак» (16+).

РЕН ТВ

05.00 Территория заблуждений с Игорем Прокопенко (16+).
06.00 Самые шокирующие гипотезы (16+).
07.00 С бодрым утром! (16+).
08.30, 12.30, 16.30, 19.30 Новости (16+).
09.00 Великие тайны души (16+).
12.00, 16.10, 19.00 Информационная программа 112 (16+).
13.00 Званый ужин (16+).
14.50 «ОСОБЕННОСТИ ПОДЛЕДНОГО ЛОВА» (16+).
17.00 Документальный спецпроект: «Игорь Тальков: приговоренный» (16+).
20.00 «ЖМУРКИ» (16+).
22.10, 02.30 «РУСЛАН» (16+).
00.00 «ТЕОРИЯ ЗАГОВОРА» (16+).
04.30 Странное дело (16+).

РОССИЯ-К

06.30 Канал «Евроньюс».
10.00, 15.00, 19.30, 23.30 Новости культуры.
10.20 Д/ф «Город М».
11.10 «БЕГ», 2 с.
12.45 Д/ф «Владислав Дворжецкий».
13.25, 01.45 Д/ф «Константин Циолковский».
13.35 Письма из провинции: «Тверь».
14.05 Д/ф «Доисторические звездные часы».
15.10 Живое слово.
15.50 Черные дыры. Белые пятна.
16.30 Билет в Большой.
17.15 Д/ф «Парк князя Пюклера в Мускауер-Парк. Немецкий денди и его сад».
17.35 «НА ЯРКОМ СОЛНЦЕ».
19.45 Всероссийский открытый телевизионный конкурс юных талантов «Синяя птица».
21.35 Д/ф «Неаполь - город контрастов».
21.50, 01.55 Искатели: «Пежемское невезение».
22.35 Линия жизни: «Ксения Кутепова».
23.45 Худсовет.
23.50 «ДОЧЬ».
02.40 Д/ф «Хэинса. Храм печатного слова».

ЗВЕЗДА

06.00 Д/ф «Две жизни Джорджа Блейка, или агент КГБ на службе Ее Величества» (12+).
07.10, 09.15, 09.35, 10.05, 11.40, 13.15, 14.05 «Настоящие» (16+).
09.00, 13.00, 18.00, 23.00 Новости дня.
10.00, 14.00 Военные новости.
16.20 Последний день (12+).
17.10 Поступок (12+).
18.30, 23.20 «МЕСТО ВСТРЕЧИ ИЗМЕНИТЬ НЕЛЬЗЯ», 1-5 с. (12+).
02.35 «МОЙ БОЕВОЙ РАСЧЕТ» (12+).
04.35 «ПО ДАННЫМ УГОЛОВНОГО РОЗЫСКА...» (0+).

МАТЧ-ТВ

06.30 Французский акцент (16+).
07.00, 07.30, 08.00, 09.00, 10.00, 11.00, 12.00, 16.00 Новости.
07.05, 07.35, 17.10, 23.00 Все на «Матч»!
08.05, 09.05, 02.30 Ты можешь больше! (16+).
10.05 Живи сейчас (16+).
11.05, 04.45 Особый день с Игорем Акинфеевым (16+).
11.15, 04.00 Д/с «1+1» (16+).
12.05 Фигурное катание. Гран-при Китая. Женщины. Короткая программа. Прямая трансляция.
13.30, 00.00 Д/с «Рио ждет» (16+).
14.00 Фигурное катание. Гран-при Китая. Мужчины. Короткая программа. Прямая трансляция.
15.35 Реальный спорт (16+).
16.05 Фигурное катание. Гран-при Китая. Пары. Короткая программа. Прямая трансляция.
18.00, 05.00 Д/ф «Больше, чем игра» (16+).
20.00 Спортивный интерес (16+).
21.00 «УИМБЛДОН» (16+).
00.30 Д/ф «Тайсон» (16+).
03.30 Уральский Рокки (16+).

ПЕРВЫЙ ОБРАЗОВАТЕЛЬНЫЙ

09.05, 17.05, 01.05 Не так уж тверд гранит науки. Физика (16+).
10.00, 18.00, 02.00 Введение в аквариумистику (16+).
10.55, 18.55, 02.55 Русский костюм: традиции и современность (16+).
11.50, 19.50, 03.50 Кейкис - отраслевая практика (16+).
12.45, 20.45, 04.45 Арт-кафе «Господин ветер» (16+).
13.15, 21.15, 05.15 Экскурсия по литературным тропам (16+).
13.50, 21.50, 05.50 Музеи России (6+).
14.20, 22.20, 06.20 Мастер-класс! (6+).
14.50, 22.50, 06.50 Собеседники (12+).
15.20, 23.20, 07.20 «МОЯ ЛЮБОВЬ» (16+).
16.40, 00.40, 08.40 Д/ф «По дорогам Египта» (16+).

ЕВРОСПОРТ

05.00, 06.30, 04.00 Футбол. Кубок мира. (U-17). Чили. 1/2 финала (0+).
08.00, 01.30 WATTS! Специальный ноябрьский выпуск (0+).
08.30 Полный контакт с WTCC (0+).
09.00 Снукер. International Championship. Китай. Финал (0+).
10.30 Снукер. Евротур. Болгария. День 1. Прямая трансляция (0+).
22.30 Бокс. Прямая трансляция (0+).
01.25 Великие гонки (0+).
02.15 Академия GT. Автоспорт (0+).
02.30 Сильнейшие люди мира. Лига чемпиона. Греция (0+).
03.30 Футбол. ФИФА (0+).

СПОРТ ПЛЮС

08.00 Росгосстрах Чемпионат России по футболу сезона 2015/2016. 14 тур. «Спартак» - «Урал» (0+).
10.00, 19.25, 05.40 Футбол. «Мир английской премьер-лиги» (0+).
10.30 Баскетбол. Евролига. Мужчины. «Химки» (Россия) - «Страсбур» (Франция) (0+).
12.20 Футбол. Лига Европы. «Краснодар» (Россия) - ПАОК (Греция) (0+).
14.15 Футбол. Чемпионат Италии. Обзор матчей (0+).
15.00 Баскетбол. Евролига. Мужчины. «Дарюшшафака» (Турция) - ЦСКА (Россия) (0+).
16.50 Регби. Кубок мира в Англии (0+).
17.25 Волейбол. Лига чемпионов. Мужчины. «Хипо Тироль» (Австрия) - «Зенит» (Россия) (0+).
19.55 Баскетбол. Евролига. Мужчины. «Локомотив - Кубань» (Россия) - «Каршияка» (Турция). Прямая трансляция.
21.50, 04.40 Футбол. Лига Европы. Обзор матчей (0+).
22.50 Хоккей. Евротур. «Кубок Карьяла». Финляндия - Россия (0+).
00.40 Фигурное катание. Гран-При "Cup of China". Танцы. Короткая программа. Женщины. Короткая программа (0+).
02.40 Футбол. Лига Европы. «Рубин» (Россия) - «Ливерпуль» (Англия) (0+).
06.10 Хоккей. Евротур. «Кубок Карьяла». Швеция - Чехия (0+).

2x2

06.00, 05.50 Русские мультфильмы (12+).
06.25 Аватар: легенда о Корре (12+).
06.55 Покемон (12+).
07.20 Аватар в формате 5Д. Легенда о Корре (12+).
13.25 Аватар в формате 5Д. Легенда об Аанге (12+).
22.45 Level Up (16+).
23.10 Бессмертное кино (16+).
23.40 Южный парк (18+).
00.35 Богатство курицы (16+).
01.30 «Обитель лжи» (18+).
02.05 Звездные бои насмерть (16+).
02.55 Рыцари Марвел (16+).
03.55 Японские забавы (12+).
04.50 Железный человек (12+).
05.15 Рога и копыта (12+).

DISCOVERY

06.00, 10.30 Полный форсаж: Ford Mustang для гонки (12+).
06.50, 23.00 Динамо - невероятный иллюзионист: 10 лучших моментов (12+).
07.45, 12.20 Как это устроено? Бумеранги/Шашлычницы/Бильярдные автоматы/Стробоскопы (12+).
08.10, 12.45, 19.00 Как это сделано? (12+).
08.40, 15.05 Охотники за реликвиями: Стальные нервы (12+).
09.05, 15.30 Охотники за реликвиями: Подземелье и драконы (12+).
09.35, 05.13 Выжить вместе: Стойкость и отвага (12+).
11.25, 04.25 Чудеса Солнечной системы: Тонкая голубая линия (12+).
13.15, 03.38 В погоне за классикой: Золото Вегаса! (12+).
13.40, 04.01 В погоне за классикой: Машина времени Студебеккера (12+).
14.10, 01.00 Махинаторы: Jag E-Type (12+).
16.00 Мятежники ледяного озера: Один в диких условиях (16+).
17.00 Смертельный улов: Пятилетний шторм (16+).
18.00 Крупный улов: Последний гигантский тунец (12+).
19.30 Как это устроено? Деревянная посуда/Бензопилы/Картофельные чипсы (12+).
20.00 Как устроена Вселенная: Чудеса притяжения (12+).
21.00 Космос наизнанку: Чужие миры (12+).
22.00 Чудеса Вселенной: Судьба (12+).
00.00, 00.30, 02.50, 03.14 Охотники за складами: Британия (16+).
02.00 Молниеносные катастрофы (12+).
02.25 Настоящие аферисты (12+).

ANIMAL PLANET

06.00, 13.55, 00.00 Укротитель по вызову: Атака грязиллы (12+).
06.25 Введение в собаковедение: Лучшие собаки для семейной жизни (12+).
07.15, 12.15 Остин Стивенс: заклинатель змей: В поисках ланцетовидной гадюки (12+).
08.05, 13.05 Дома на деревьях: Летний лагерь на деревьях (12+).
08.55, 14.20 Аквариумный бизнес: Как съесть пончик (12+).
09.45 Введение в собаковедение: Лучшие собаки-путешественники (12+).
10.35, 16.00 Ветеринар Бондай Бич (12+).
11.25, 17.40 Кейко: подлинная история «Освободите Вилли» (12+).
15.10 Доминик Монаган и дикие существа (12+).
16.50, 22.00, 02.49 Красота змей (12+).
18.30, 02.00 Аквариумный бизнес: Инъекция от АТМ (12+).
20.10, 04.24 Дома на деревьях: Отдушина для суперзвезды (12+).
21.00, 01.00 Речные монстры: лучшие моменты: Худшие кошмары (12+).
23.00, 03.36 Укротители аллигаторов: Злой до мозга костей (12+).
00.30 Укротитель по вызову: Бандит и табачная фабрика (12+).
05.12 Львиный рык (12+).

ДИСНЕЙ

05.00, 05.15, 05.45, 06.10, 07.10, 11.15, 13.40, 15.45, 17.45 М/ф (6+).
06.40 Мама на 5+ (0+).
08.00, 08.15, 09.15, 10.15 М/ф (0+).
18.10 М/ф (12+).

19.30 Анимационный фильм «Роботы» (6+).
21.15 «ФИЛЬМ О ЛИЗЗИ МАГУАЙР» (12+).
23.05 «СЧАСТЬЕ - ЭТО...» (12+).
01.05 «МЕЧТАТЕЛЬ» (6+).
03.05 «Держись, Чарли!» (6+).
04.05 Музыка на канале Disney (6+).

КАРУСЕЛЬ

06.00 Мультканал «Ранние пташки».
07.10, 07.35, 08.30, 09.15, 10.05, 11.05, 12.00, 14.15, 16.20, 17.05, 17.45, 18.05, 18.45, 19.10, 19.40, 20.05, 20.40, 00.35, 01.35, 02.10, 03.45, 04.30, 05.00 М/ф.
08.00 «Союзмультфильм» представляет: «Жирафа и очки», «Дора-Дора помидора», «Серебряное копытце».
09.40 Давайте рисовать! «Колобок».
14.00 Перемешка.
15.40 М/ф (12+).
16.00, 00.10 Ералаш.
17.55 Быстрее, выше, сильнее вместе с Тигренком Муром и...
20.30 Спокойной ночи, малыши!
22.05 «Могучие рейнджеры: Дино Заряд».
22.30 «Союзмультфильм» представляет: «Волшебное кольцо».
22.50 Идем в кино.
23.20 «Дети саванны».
01.25 Театральная Фа-Соль.
02.00 Говорим без ошибок.
02.25 Про палитры и пюпитры.
02.55 «Земля - космический корабль».
03.15 Академия художеств.
03.30 В гостях у Деда-Краеведа.
04.45 Зарядка с чемпионом.

ДЕТСКИЙ МИР

03.00, 09.00, 15.00 «МАРИЯ, МИРАБЕЛА В ТРАНЗИСТОРИИ» (6+).
04.30, 08.50, 10.30, 14.50, 16.30 М/ф (0+).
05.00, 11.00, 17.00 М/ф (12+).
05.30, 07.30, 08.00, 11.30, 13.30, 14.00, 17.30, 19.30, 20.00 М/ф (6+).
06.00, 12.00, 18.00 «ЗАВТРАК НА ТРАВЕ», 2 с. (6+).
20.50 Шишкин лес: «Пословицы и поговорки» (0+).

ИСТОРИЯ

06.00, 00.30 Д/ф «Рим. Власть и слава. Соблазн власти».
07.00, 01.30 Д/ф «Дом, в котором он живет. Владимир Земляникин».
07.55, 02.25 Д/ф «Восточные Монархии. Последний абсолютный монарх» (12+).
08.55, 03.25 Больше, чем любовь. Чарльз Диккенс и Кэтрин Хогарт.
09.40 Д/ф «Эфир как предчувствие».
10.35 Д/ф «Тайны Великой китайской стены. Мастера вечного Китая. От династии к династии».
11.35 Д/ф «Цвет войны. Битва за Москву».
12.30 Д/ф «Древние изобретения с Терри Джонсом. Городская жизнь» (16+).
13.30 Д/ф «Нераскрытые тайны. Тайна клада Кшесинской».
14.20 Д/ф «Великая депрессия».
15.15 Д/ф «Рим. Власть и слава. Имперская хватка».
16.15 Д/ф «Ходжа Насреддин. Возмутитель спокойствия».
17.10 Д/ф «Под облаком Хиросимы» (16+).
18.10 Больше, чем любовь. Леонид Гайдай и Нина Гребешкова.
18.55, 05.10 Д/ф «Проклятие фараонов».
19.50 Д/ф «Тайны Великой китайской стены. Наследие Великой стены и ее значение для современного Китая».
20.50, 04.15 Д/ф «Кронштадтский мятеж. Кто победил?» (16+).
21.40 Д/ф «Древние изобретения с Терри Джонсом. Секс и любовь» (16+).
22.40, 23.35 Д/ф «Свидетели. Галина Вишневская. Роман со славой».

ДОМ КИНО

04.15 «Побег» (16+).
06.00 «БУДЬ СО МНОЙ» (18+).
07.25 «КТО ЗАПЛАТИТ ЗА УДАЧУ?» (16+).
08.45 «ВЕЗУЧАЯ» (12+).
10.10 «СУЕТА СУЕТ».
11.40, 02.30 «Папаши» (16+).
13.30, 01.30 «Дом образцового содержания» (16+).
14.30 «Побег - 2» (16+).
16.25 «БРИЛЛИАНТОВАЯ РУКА».
18.10 «ОГЛАШЕНИЮ НЕ ПОДЛЕЖИТ» (12+).
19.40 «СПОРТЛОТО-82».
21.20 «НАСТРОЙЩИК» (12+).
00.05 «34-Й СКОРЫЙ» (16+).

Ю-ТВ

05.05 Люди (12+).
05.35 Папа попал (12+).
07.15, 10.20, 00.55 В теме (16+).
07.45, 16.40 МастерШеф (16+).
10.50, 21.00 «Проспект Бразилии» (16+).
12.45 «Свет твоей любви» (16+).
13.40 Стилистика (12+).
14.05 Я не знала, что беременна (16+).
15.00 Топ-модель по-американски (16+).
19.10 Дорогая, мы убиваем детей (16+).
23.00, 01.25 Я стесняюсь своего тела (16+).
03.15 Соблазны с Машей Малиновской (16+).

САНКТ-ПЕТЕРБУРГ

06.00, 07.00, 08.00, 09.00, 10.00, 11.00, 12.00, 13.00, 14.00, 15.00, 16.00, 17.00, 18.00 Новости.
06.05 Хорошее Утро (6+).
09.10 «Девичья охота» (16+).
09.55 Беседка (0+).
11.15 «ЗЕМЛЯ САННИКОВА» (12+).
13.20 Д/ф «Владислав Дворжецкий. Роковое везение» (12+).
14.10, 15.10 Петербургский дневник.
15.05, 18.15 Новости спорта.
16.15 «Широка река» (12+).
17.15 Д/с «Не квартира - музей» (12+).
17.30 Промышленный клуб (12+).
18.25 Бизнес-Петербург.
18.25 Полезная консультация.
19.30 «МОЙ НЕЖНО ЛЮБИМЫЙ ДЕТЕКТИВ» (16+).
21.00 Д/с «Научный детектив» (12+).
21.15, 01.15 Окно в кино (16+).
21.30 Artефакты (16+).
22.00 Пульс Города (6+).
23.00 Д/ф «Наталья Гундарева. Несладкая женщина» (12+).
23.45 «ОДИНОКИМ ПРЕДОСТАВЛЯЕТСЯ ОБЩЕЖИТИЕ» (12+).
01.30, 05.50 ТСБ. Телевизионная служба безопасности (16+).
01.40 Полезная консультация (12+).
02.30 «СОБОР ПАРИЖСКОЙ БОГОМАТЕРИ» (16+).
04.30 «БЕСПРИДАННИЦА» (0+).

СУББОТА, 7 ноября

№28 (124)
29 октября 2015

ПЕРВЫЙ КАНАЛ

04.50, 06.10 «ИЩИТЕ ЖЕНЩИНУ».
06.00, 10.45, 12.00 Новости.
07.55 Играй, гармонь любимая!
08.45 М/ф.
09.00 Умницы и умники (12+).
09.45 Слово пастыря.
10.00 Москва. Красная площадь. Торжественный марш, посвященный 74-й годовщине Парада 7 ноября 1941 г.
10.55 Д/ф «Екатерина Великая. Женская доля» (16+).
12.10 Идеальный ремонт.
13.05, 14.00 Теория заговора (16+).
15.00 Голос (12+).
17.10 Следствие покажет с Владимиром Маркиным (16+).
18.00 Вечерние новости.
18.10 Кто хочет стать миллионером?
19.10 ДОстояние РЕспублики: «Евгений Крылатов».
21.00 Время.
21.20 Сегодня вечером с Андреем Малаховым (16+).
23.00 Д/ф «Ален Делон, уникальный портрет» (16+).
00.00 «СИЦИЛИЙСКИЙ КЛАН» (16+).
02.20 «ЛЕДИ В ЦЕМЕНТЕ» (16+).
04.10 Модный приговор.

РОССИЯ-1

05.00 «ЛЮДИ В ОКЕАНЕ».
06.35 Сельское утро.
07.05 Диалоги о животных.
08.00, 11.00, 14.00 Вести.
08.10, 11.10, 14.20 Вести-Местное время.
08.20 МУЛЬТ утро.
09.30 Правила движения (12+).
10.15 Это моя мама (12+).
11.20 Д/ф «Людмила Гурченко. За кулисами карнавала» (12+).
12.20, 14.30 «ДАЛЬШЕ ЛЮБОВЬ» (12+).
16.45 Знание - сила.
17.35 Главная сцена.
20.00 Вести в субботу.
21.00 «Письма на стекле. Судьба» (12+).
00.50 «ОДИНОКИЙ АНГЕЛ» (12+).
02.55 «НАЗНАЧЕНИЕ».
04.50 Комната смеха.

ПЯТЫЙ КАНАЛ

06.10, 08.00 М/ф (0+).
07.00 Лот.
09.35 День ангела (0+).
10.00, 18.30 Сейчас.
10.10, 11.20, 12.20, 13.25, 14.15, 15.05, 16.00, 16.50, 17.40 «След» (16+).
19.00, 20.05, 21.05, 22.10, 23.10, 00.15 «Городские шпионы» (16+).
01.20 «ЕГЕРЬ» (16+).
03.25, 04.30 «Государственная граница. Фильм 6. За порогом победы», 1, 2 с. (12+).
05.40, 06.45 «Государственная граница. Фильм 7. Соленый ветер», 1, 2 с. (12+).

НТВ

04.45 «Адвокат» (16+).
05.35, 01.10 «Лучшие враги» (16+).
07.25 Смотр (0+).
08.00, 10.00, 13.00 Сегодня.
08.15 Жилищная лотерея плюс (0+).
08.45 Медицинские тайны (16+).
09.20 Готовим с Алексеем Зиминым (0+).
10.20 Главная дорога (16+).
11.00 Кулинарный поединок с Дмитрием Назаровым (0+).
11.55 Квартирный вопрос (0+).
13.20 Я худею! (16+).
14.20 Своя игра (0+).
15.00 Д/с «Рыба. Еда живая и мертвая» (12+).
16.00 «Дикий» (16+).
18.00 Следствие вели... (16+).
19.00 Центральное телевидение с Вадимом Такменевым.
20.00 Новые русские сенсации (16+).
21.00 50 оттенков. Белова (16+).
22.00 Ты не поверишь! (16+).
23.00 Время Г с Вадимом Галыгиным (18+).
23.35 «ПУЛЯ» (16+).
03.05 «Преступление будет раскрыто» (16+).

ТВ-3

06.00 М/ф (0+).
09.30 Школа доктора Комаровского (12+).
10.00 «ДОБРО ПОЖАЛОВАТЬ ИЛИ ПОСТОРОННИМ ВХОД ВОСПРЕЩЕН» (0+).
11.30 «МЕСТО ВСТРЕЧИ ИЗМЕНИТЬ НЕЛЬЗЯ» (12+).
19.00 «ЗНАКОМЬТЕСЬ: ДЖО БЛЭК» (16+).
22.30 «12 ОБЕЗЬЯН» (16+).
01.00 «КОРОНА РОССИЙСКОЙ ИМПЕРИИ» (0+).
03.45 Д/с «Городские легенды: «Нечистый дух Чистых прудов» (12+).
04.15, 05.15 «Список клиентов» (16+).

ТНТ

07.00 Comedy Club. Exclusive (16+).
07.35, 08.00, 08.30 М/ф (12+).
09.00, 09.30 «Деффчонки» (16+).
10.00 Дом-2. Lite (16+).
11.00 Школа ремонта (12+).
12.00, 19.30 Комеди Клаб. Лучшее (16+).
12.30, 01.00 Такое Кино! (16+).
13.00, 20.00 Битва экстрасенсов (16+).
14.25 Comedy Woman (16+).
15.25 Comedy Баттл. Лучшее (16+).
16.30 «ДЕНЬ НЕЗАВИСИМОСТИ» (12+).
21.30 Танцы (16+).
23.30 Дом-2. Город любви (16+).
00.30 Дом-2. После заката (16+).
01.35 «ТАЧКА №19» (16+).
03.15 «ОСВОБОДИТЕ ВИЛЛИ - 2» (12+).
05.10 Холостяк. Пост-шоу «Чего хотят мужчины» (16+).

ДОМАШНИЙ

06.30 Сделай мне красиво (16+).
07.00 Был бы повод (16+).
07.30, 00.00, 06.00 Одна за всех (16+).
08.35 «ВАМ И НЕ СНИЛОСЬ...» (0+).
10.20 «БОЛЬШОЕ ЗЛО И МЕЛКИЕ ПАКОСТИ», 1-4 с. (12+).
14.25 «СЧАСТЬЕ ПО РЕЦЕПТУ», 1-4 с. (12+).
18.00, 22.15 Д/с «Восточные жены» (16+).
19.00 «1001 ночь» (12+).
23.15 Д/с «Звездные истории» (16+).
00.30 «УДАЧА НАПРОКАТ» (12+).
02.20 «ШКОЛЬНЫЙ ВАЛЬС» (12+).
04.15 Д/с «Я подаю на развод» (16+).
05.15 Домашняя кухня (16+).
05.45 Тайны еды (16+).

СТС

06.00, 06.55, 07.20, 08.30, 09.15, 12.00 М/ф (0+).
07.55 М/ф (6+).
09.30 Кто кого на кухне? (16+).
10.00 Снимите это немедленно! (16+).
11.00 Большая маленькая звезда (6+).
13.25 «ФОРРЕСТ ГАМП» (0+).
16.00 Уральские пельмени: «Лучшее от Славы Мясникова» (16+).
16.30 Шоу «Уральских пельменей»: «Агенты 0,7» (16+).

17.20 Анимационный фильм «Шрэк навсегда» (12+).
19.00 Мастершеф. Дети (12+).
20.30 «ДЖОН КАРТЕР» (12+).
23.00 «РЕАЛЬНЫЕ КАБАНЫ» (16+).
00.50 «АВАРИЯ» (16+).
02.40 «ПАРАДАЙЗ» (16+).
04.15 «Закон и порядок. Специальный корпус» (16+).
05.10 6 кадров (16+).
05.40 Музыка на СТС (16+).

ПЕРЕЦ

06.00 М/ф (0+).
06.45 «ГОСТЬЯ ИЗ БУДУЩЕГО» (0+).
13.30 КВН на бис (16+).
14.30 «Убойная сила» (16+).
21.05 +100500 (16+).
23.00 +100500 (18+).
02.15 «СЛУЧАЙ В ТАЙГЕ» (0+).
04.10 «ВЫКУП» (12+).

ТВ-ЦЕНТР

05.55 Марш-бросок (12+).
06.20 АБВГДейка.
06.45 «МЕДОВЫЙ МЕСЯЦ».
08.40 Православная энциклопедия (6+).
09.00, 10.40, 11.45, 14.45 «БИТВА ЗА МОСКВУ» (12+).
10.00 Москва. Красная площадь. Торжественный марш, посвященный 74-й годовщине Парада на Красной площади 7 ноября 1941 г. Прямая трансляция.
11.30, 14.30, 23.25 События.
17.10 «ПАПА НАПРОКАТ» (12+).
21.00 Постскриптум с Алексеем Пушковым (16+).
22.10 Право знать! (16+).
23.35 Право голоса (16+).
02.25 Специальный репортаж: «Грузинская мечта» (16+).
02.55 «Предлагаемые обстоятельства» (16+).
05.00 Д/ф «Засекреченная любовь. Служебный брак» (12+).

РЕН ТВ

05.00 Странное дело (16+).
05.30 «ТЕОРИЯ ЗАГОВОРА» (16+).
08.00 «ЧЕТЫРЕ РОЖДЕСТВА» (16+).
09.40 «ПРИКЛЮЧЕНИЯ ПЛУТО НЭША» (12+).
11.30 Самая полезная программа (16+).
12.30 Новости (16+).
13.00 Военная тайна с Игорем Прокопенко (16+).
17.00 Территория заблуждений с Игорем Прокопенко (16+).
19.00 Концерт Михаила Задорнова «Наблюдашки и размышлизмы» (16+).
21.00 «ВОРОШИЛОВСКИЙ СТРЕЛОК» (16+).
22.50 «9 РОТА» (16+).
01.30 «НА КРАЮ СТОЮ» (16+).
03.10 «ГРУЗ 200» (16+).
04.50 «АЛЕКСАНДР. НЕВСКАЯ БИТВА» (16+).

РОССИЯ-К

06.30 Канал «Евроньюс».
10.00 Библейский сюжет.
10.35 «ВЕСЕННИЙ ПОТОК».
12.00 Авторская программа Виталия Вульфа «Валентина Серова».
12.40 Д/ф «Реймсский собор. Вера, величие и красота».
12.55 Большая семья: «Борис Щербаков».
13.50 Пряничный домик: «Узорное вязание».
14.20 На этой неделе... 100 лет назад. Нефронтовые заметки.
14.45 «ГОРИ, ГОРИ, МОЯ ЗВЕЗДА».
16.15 Православие в Румынии.
17.00 Новости культуры.
17.30 Спектакль «Игроки».
19.15 Острова: «К 55-летию Олега Меньшикова».
19.55 Романтика романса.
20.45 Выдающиеся писатели России. Белла Ахмадулина. Встреча в Концертной студии «Останкино».
22.15 Белая студия: «Николай Цискаридзе».
22.55 «ЗАХВАТ ВЛАСТИ ЛЮДОВИКОМ XIV».
00.30 Гала-концерт «Итальянская ночь».
01.55 Д/ф «Коралловый риф. Удивительные подводные миры».
02.50 Д/ф «Арман Жан дю Плесси де Ришелье».

ЗВЕЗДА

06.00 «ОСЕННИЕ КОЛОКОЛА» (0+).
07.30 «БЕЗ ПРАВА НА ПРОВАЛ» (12+).
09.00, 18.00, 23.00 Новости дня.
09.15 Легенды армии с Александром Маршалом (12+).
09.40 Последний день (12+).
10.25 Не факт! (6+).
11.00 «Ботаны» (12+).
16.05 «ДЕТИ ПОНЕДЕЛЬНИКА» (6+).
18.20 Процесс (12+).
19.20, 23.20 «В ЛЕСАХ ПОД КОВЕЛЕМ», 1-3 с. (0+).
23.55 «ЖАВОРОНОК» (0+).
01.45 «СЛЕДОПЫТ» (6+).
03.35 «УНИКУМ» (0+).

МАТЧ-ТВ

06.30 Удар по мифам (16+).
06.45 Особый день с Юрием Лодыгиным (16+).
07.00, 08.00, 10.00, 11.00, 12.00, 19.00 Новости.
07.05, 17.00, 01.00 Все на «Матч»!
08.05 «УИМБЛДОН» (16+).
10.05 Спортивный интерес (16+).
11.05 Ты можешь больше! (16+).
12.05, 02.00 Валерий Харламов. Дополнительное время (16+).
13.55 Хоккей. Евротур. «Кубок Карьяла». Россия - Швеция. Прямая трансляция из Финляндии.
16.20 Д/с «Второе дыхание» (12+).
18.00, 04.00 Дублер (12+).
18.30, 04.30 Д/с «Первые леди» (16+).
19.15 РОСГОССТРАХ. Чемпионат России по футболу. «Терек» (Грозный) - «Спартак» (Москва). Прямая трансляция.
21.30 Уральский Рокки (16+).
22.00 Профессиональный бокс. «Ночь чемпионов». Руслан Проводников (Россия) против Хесуса Родригеса (Мексика). Прямая трансляция из Монако.
06.00 Смешанные единоборства. UFC. Прямая трансляция из Бразилии.

ПЕРВЫЙ ОБРАЗОВАТЕЛЬНЫЙ

09.05, 17.05, 01.05 В гостях у ветерана (12+).
09.40, 10.10, 17.40, 18.10, 01.40, 02.10 Нить Ариадны (16+).
10.40, 13.50, 18.10, 21.50, 02.40, 05.50 Мастер-класс! (6+).
11.10, 11.40, 19.10, 19.40, 03.10, 03.40 Семейный доктор (16+).
12.10, 20.10, 04.10 Мамина школа (16+).
12.35, 20.35, 04.35 Заглянем в словарь (12+).
12.40, 20.40, 04.40 Собеседники (12+).
13.07, 21.07, 05.07 Времена. События. Люди (16+).
13.35, 21.35, 05.35 Байки Бояршинова (12+).
14.20, 14.50, 22.20, 22.50, 06.20, 06.50 Медицинская телеакадемия (16+).
15.25, 23.25, 07.25 «ТОМ СОЙЕР» (0+).
16.45, 00.45, 08.45 Д/ф «Эззи» (16+).

ЕВРОСПОРТ

05.00, 02.00 Бокс (0+).
06.00 WATTS! Специальный ноябрьский выпуск (0+).
08.00, 09.15, 03.00, 04.00 Футбол. Кубок мира. (U-17). Чили. 1/2 финала (0+).
10.25 Великие гонки (0+).
10.30 Снукер. Евротур. Болгария. День 1. Прямая трансляция (0+).
23.30 Боевые исусства. Суперкомбат. Мировая серия Гран-при. Финал. Прямая трансляция (0+).

СПОРТ ПЛЮС

08.00 Волейбол. Лига чемпионов. Мужчины. «Хипо Тироль» (Австрия) - «Зенит» (Россия) (0+).
10.00 Футбол. «GOALактика» (0+).
10.35 Футбол. Лига чемпионов. «Ман. Юнайтед» (Англия) - ЦСКА (Россия) (0+).
12.35, 20.55 Регби. Кубок мира в Англии (0+).
13.05 Баскетбол. Евролига. Мужчины. «Локомотив - Кубань» (Россия) - «Каршияка» (Турция) (0+).
14.55 Футбол. Лига чемпионов. «Лион» (Франция) - «Зенит» (Россия) (0+).
16.55 Гандбол. Лига чемпионов. Женщины. «Ростов - Дон» (Россия) - «Байя Маре» (Румыния). Прямая трансляция.
18.55 Футбол. Чемпионат Франции. ПСЖ - «Тулуза». Прямая трансляция.
21.25 Футбол. Лига Европы. Обзор матчей (0+).
22.30 Хоккей. Евротур. «Кубок Карьяла». Россия - Швеция (0+).
00.30 Футбол. «Журнал Лиги чемпионов» (0+).
01.00 Фигурное катание. Гран-При "Cup of China". Мужчины. Произвольная программа. Пары. Произвольная программа (0+).
04.10 Волейбол. Чемпионат России. Мужчины. «Динамо» (Краснодар) - «Нижний Новгород» (0+).
06.10 Баскетбол. Единая Лига ВТБ. «Нижний Новгород» - «Красный октябрь» (Волгоград) (0+).

2x2

06.00, 05.50 Русские мультфильмы (12+).
06.25, 00.05, 02.45 Рестлинг WWE RAW (16+).
07.20 Аватар: легенда об Аанге (12+).
08.15 Покемон (12+).
09.40 Аватар в формате 5Д. Легенда об Аанге (12+).
23.10 Южный парк (18+).
01.05 Бриклберри (18+).
01.30 Американский папаша (18+).
01.55 Живая мишень (16+).
03.45 Японские забавы (12+).
04.10 «Мистер Ди» (16+).
04.35 Замедленное развитие (16+).

DISCOVERY

06.00, 13.15, 04.25 Махинаторы: Messerschmitt KR200 (12+).
06.50 Мятежники ледяного озера: Один в диких условиях (16+).
07.45 Смертельный улов: Пятилетний шторм (16+).
08.40 Крупный улов: Последний гигантский тунец (12+).
09.35, 10.00 Гаражное золото (12+).
10.30, 10.55 Склады: битва в Канаде (12+).
11.25, 11.50 Акулы автоторгов из Далласа (12+).
12.20 Быстрые и громкие (12+).
14.10, 03.38 Кубинский хром: Прощай, мой дорогой мотор (12+).
15.05, 02.50 Космос наизнанку: Чужие миры (12+).
16.00, 02.00 Как устроена Вселенная: Чудеса притяжения (12+).
17.00 Чудеса Вселенной: Судьба (12+).
18.00 Как устроена Вселенная: Как Вселенная сконструировала машину (12+).
19.00 Как устроена Вселенная: На краю Солнечной системы (12+).
20.00 Как устроена Вселенная: Земля - злой близнец Венеры (12+).
21.00 Путешествие в неизвестность с Эдом Стаффордом: Сибирь (16+).
22.00 Прирожденные короли (16+).
00.00 Голые и напуганные XL (12+).
01.00 Быстрые и громкие: Развалюха Caddy и красавица Bel-Air (12+).
05.13 Трой (12+).

ANIMAL PLANET

06.00 Укротитель по вызову: Угроза высшей лиге (12+).
06.25 Аквариумный бизнес: Лагерь юрского периода (12+).
07.15 Аквариумный бизнес: Путеводная звезда в фитнесе (12+).
08.05 Аквариумный бизнес: Нигири и НБА (12+).
08.55 Аквариумный бизнес: Как съесть пончик (12+).
09.45 Аквариумный бизнес: Инъекция от АТМ (12+).
10.35, 11.00, 22.00, 22.30 Охотница на змей (12+).
11.25 Укротитель по вызову: Бобрам вход воспрещен (12+).
11.50 Ветеринар Бондай Бич (12+).
12.40, 16.50, 23.00, 03.36 Гангстеры дикой природы: Бегемоты (12+).
13.30, 13.55, 17.40, 18.05, 00.00, 00.30, 04.24, 04.48 Шамвари: жизнь на воле (12+).
14.20, 14.45, 18.30, 18.55, 01.00, 01.30, 05.12, 05.36 Эхо и слоны Амбозели (12+).
15.10, 19.20, 02.00 Доминик Монаган и дикие существа (12+).
16.00, 20.10, 02.49 Львиный рык (12+).
21.00 Кейко: подлинная история «Освободите Вилли» (12+).

ДИСНЕЙ

05.00, 05.25, 06.10, 07.10, 08.00, 08.15, 09.15, 13.10, 13.40 М/ф (0+).
10.10, 12.10, 14.05, 14.35 М/ф (6+).
10.30 Это моя комната (0+).
11.40 Мама на 5+ (0+).
12.40 Большие семейные игры (0+).
16.00 Анимационный фильм «Болт и Блип спешат на помощь» (6+).
17.30 Анимационный фильм «История игрушек: Большой побег» (0+).
19.30 Анимационный фильм «Вольт» (6+).
21.20 «БУНТ УШАСТЫХ» (6+).
23.10 «ФИЛЬМ О ЛИЗЗИ МАГУАЙР» (12+).
01.00 «БЕТХОВЕН - 4» (6+).
02.50 «ПРОГРАММА ЗАЩИТЫ ПРИНЦЕСС» (6+).
04.45 Музыка на канале Disney (6+).

КАРУСЕЛЬ

06.05 Прыг-Скок Команда.
06.15, 07.30, 08.25, 10.30, 11.45, 13.40, 14.40, 18.25, 19.10, 20.40, 22.55, 02.35, 03.45, 04.30, 05.00 М/ф.
08.00 Детская песня года.
10.05 Воображариум.
17.35 Хочу собаку!
18.00 «Союзмультфильм» представляет: «Разрешите погулять с вашей собакой».
18.15 Быстрее, выше, сильнее вместе с Тигренком Муром и...
20.30 Спокойной ночи, малыши!
01.05 «КАСПЕР. НАЧАЛО».
03.00 «Земля - космический корабль».
03.20 Академия художеств.
03.30 В гостях у Деда-Краеведа.
04.45 Зарядка с чемпионом.

ДЕТСКИЙ МИР

03.00, 09.00, 15.00 «МАРЬЯ-ИСКУСНИЦА» (6+).
04.30, 10.30, 16.30 Уроки тетушки совы. Уроки осторожности. Мудрые сказки тетушки совы: «Медвежонок Ых и зимнее чудо», «Когда приходит Дед Мороз», Всемирная картинная галерея с тетушкой совой: «Мэрик Кассатт. Простое чудо», «На воде» (6+).
05.00, 11.00, 17.00 «Чародей» (12+).
06.00, 12.00, 18.00 «ВОЗЬМИ МЕНЯ С СОБОЙ» (12+).
07.30, 13.30, 19.30 История одной вещи: «Весы», Лапы, крылья и хвосты (6+).
08.00, 08.50, 14.00, 14.50, 20.00 М/ф (6+).
20.50 Шишкин лес: «Почти что мастер» (0+).

ИСТОРИЯ

06.00, 15.20, 00.40 Д/ф «Штурм Зимнего. Опровержение».
06.55, 16.15, 01.35 Д/ф «След на земле. Кочевники каменного века».
08.00, 17.20, 02.40 Д/ф «Нераскрытые тайны. Куда пропала библиотека Ивана Грозного».
08.55, 18.15, 03.30 Д/ф «Хирург от Бога... Пирогов».
09.45, 19.05 Д/ф «Рим. Власть и слава. Культ порядка».
10.45, 20.05 Д/ф «Последняя гастроль Джо Дассена».
11.35, 20.55 Д/ф «После храброго сердца».
12.40, 21.55, 05.15 Больше, чем любовь. Павел Кадочников и Розалия Котович.
13.25, 22.45, 04.25 Д/ф «Оскар».
14.20, 23.40 Д/ф «Тайна убийства принцев в Тауэре».

ДОМ КИНО

04.10, 14.30 «Побег - 2» (16+).
06.00 «ДЕВЯТЬ ДНЕЙ ОДНОГО ГОДА».
07.55 «БУДЬТЕ МОИМ МУЖЕМ» (12+).
09.30 «СТИЛЯГИ» (16+).
11.45, 02.30 «Мамочки» (16+).
13.30, 01.30 «Дом образцового содержания» (16+).
16.25 «ШЛЯПА» (12+).
18.00 «ДЖЕНТЛЬМЕНЫ УДАЧИ» (12+).
19.40 «ТЕТЯ КЛАВА ФОН ГЕТТЕН» (16+).
21.25 «МОСКВА СЛЕЗАМ НЕ ВЕРИТ» (12+).
00.05 «ДЕНЬ Д» (16+).

Ю-ТВ

05.10, 09.25 В теме (16+).
05.40 Europa plus чарт (16+).
06.55 МастерШеф Дети (12+).
09.55 #всепросто (16+).
10.20 Хвостатые истории (12+).
10.50 «МОНТЕ-КАРЛО» (12+).
13.00, 19.30 Дорогая, мы убиваем детей (16+).
18.30 Самая прекрасная женщина (16+).
22.20 «КАК ВЫЙТИ ЗАМУЖ ЗА МИЛЛИАРДЕРА» (16+).
00.10 «ОЧЕНЬ СТРАШНОЕ КИНО» (18+).
01.50 В теме. Лучшее (16+).
02.20 Соблазны с Машей Малиновской (16+).
04.00 Starbook: «Звездный маникюр» (12+).

САНКТ-ПЕТЕРБУРГ

06.00 Слово (16+).
06.15 «МИНИН И ПОЖАРСКИЙ» (12+).
08.35 М/ф (12+).
09.05 Спортивная семья (6+).
10.00 Пульс города (6+).
11.00 Artефакты (16+).
11.25 Матрица науки (6+).
11.40 Д/ф «К 1000-летию памяти князя Владимира» (16+).
11.55 Дом петербургских писателей (6+).
12.25 М/ф (0+).
12.40 М/ф (6+).
13.20 Д/ф «Одри Хэпберн: магия стиля» (0+).
14.10 **«Девичья охота»** (16+).

Мелодрама, многосерийный, Россия, 2011 г.
Режиссер: Сергей Мезенцев, Уланбек Баялиев, Денис Карро.
В ролях: Наталья Романычева, Олег Масленников-Войтов, Максим Щеголев, Дмитрий Калистратов, Дмитрий Наумов.
Беззащитная и наивная москвичка Татьяна Семенова решает отомстить страховой корпорации «Гранд-Гарант», которая несправедливо отказалась выплачивать страховку ее тяжело больному отцу. Героиня «внедряется» в корпорацию и постепенно — о чудо! — «прибирает» ее к рукам, «по пути» влюбляясь в своего главного врага — президента компании Геннадия Молчанова.
17.45, 18.05 **«СОБОР ПАРИЖСКОЙ БОГОМАТЕРИ»** (16+).

Драма, Италия—Франция, 1956 г.
Режиссер: Жан Деланнуа.
В ролях: Джина Лоллобриджида, Энтони Куинн.
Экранизация романа Виктора Гюго. Фильм точно воссоздает эпоху царствования Людовика XI. Одна из лучших ролей Джины Лоллобриджиды (Эсмеральда) и Энтони Куинна (Квазимодо).
18.00, 20.00 Новости.
20.05 Д/с «Тайны разведки» (12+).
20.50 Без прокатов.
21.30 «ТАНЦОВЩИЦА» (16+).
23.05 Вечер. Встречи (16+).
23.35 «Чемпион» (16+).
02.15 «ДЕРЕВЕНСКИЙ ДЕТЕКТИВ» (16+).
03.40 «АНИСКИН И ФАНТОМАС» (12+).

ПЕРВЫЙ КАНАЛ

05.25, 06.10 Наедине со всеми (16+).
06.00, 10.00, 12.00 Новости.
06.25 «КАДРИЛЬ».
08.10 Армейский магазин (16+).
08.45 М/ф.
08.55 Здоровье (16+).
10.15 Непутевые заметки с Дмитрием Крыловым (12+).
10.35 Пока все дома.
11.25 Фазенда.
12.15 Д/ф «Олег Меньшиков. «Время, когда ты можешь все!» (12+).
13.25 «ПОКРОВСКИЕ ВОРОТА» (12+).
16.10 Время покажет. Темы недели (16+).
17.50 Точь-в-точь (16+).
21.00 Воскресное «Время».
23.00 «Метод» (18+).
00.55 «ТЕЛЕНОВОСТИ» (12+).
03.30 Модный приговор.
04.30 Контрольная закупка.

РОССИЯ-1

05.45 «КОЛЬЦО ИЗ АМСТЕРДАМА».
07.30 Сам себе режиссер.
08.20 Смехопанорама Евгения Петросяна.
08.50 Утренняя почта.
09.30 Сто к одному.
10.20 Вести-Местное время. Неделя в городе.
11.00, 14.00 Вести.
11.10 «СЛУЖАНКА ТРЕХ ГОСПОД» (12+).
13.10, 14.20 Д/ф «Евгений Петросян - «Улыбка длиною в жизнь». К 70-летию артиста» (16+).
16.00 Всероссийский открытый телевизионный конкурс юных талантов «Синяя Птица».
18.00 «ШЕПОТ» (12+).
20.00 Вести недели.
22.00 Воскресный вечер с Владимиром Соловьевым (12+).
00.30 «КАКТУС И ЕЛЕНА» (12+).
02.35 «НЕ СОШЛИСЬ ХАРАКТЕРАМИ».
04.10 Комната смеха.

ПЯТЫЙ КАНАЛ

07.00 Лот.
07.50 М/ф (0+).
10.00 Сейчас.
10.10 Истории из будущего с Михаилом Ковальчуком (0+).
11.00 «ОТСТАВНОЙ КОЗЫ БАРАБАНЩИК» (12+).
12.25 «ДОРОГОЙ МОЙ ЧЕЛОВЕК» (12+).
14.35 «СОБАЧЬЕ СЕРДЦЕ» (16+).
17.00 Место происшествия. О главном.
18.00 Главное.
19.30, 20.35, 21.35, 22.40, 23.40, 00.45 «Городские шпионы» (16+).
01.45 «РЫСЬ» (16+).
03.45, 04.55 «Государственная граница. Фильм 8. На дальнем пограничье», 1, 2 с. (12+).

НТВ

05.00 «Адвокат» (16+).
06.00, 01.10 «Лучшие враги» (16+).
08.00, 10.00, 13.00 Сегодня.
08.15 Русское лото плюс (0+).
08.50 Их нравы (0+).
09.25 Едим дома (0+).
10.20 Первая передача (16+).
11.00 Чудо техники (12+).
11.50 Дачный ответ (0+).
13.20 Поедем, поедим! (0+).
14.10 Своя игра (0+).
15.00 Следствие ведут... (16+).
16.00 «Дикий» (16+).
18.00 Акценты недели.
19.00 Точка с Максимом Шевченко.
19.45 «Ментовские войны» (16+).
23.40 Пропаганда (16+).
00.15 Собственная гордость (0+).
03.05 «Преступление будет раскрыто» (16+).

ТВ-3

06.00, 08.00 М/ф (0+).
07.30 Школа доктора Комаровского (12+).
08.30 «ВИЛЛИ ВОНКА И ШОКОЛАДНАЯ ФАБРИКА» (0+).
10.30 «ПЕРВЫЙ УДАР» (12+).
12.15 «СЫЩИК» (12+).
15.00, 16.00, 17.00, 18.00 «Вызов» (16+).
19.00 «ГУДЗОНСКИЙ ЯСТРЕБ» (16+).
21.00 «МАШИНА ВРЕМЕНИ» (12+).
23.00 «ДИКИЙ, ДИКИЙ ЗАПАД» (12+).
01.00 «12 ОБЕЗЬЯН» (16+).
03.30, 04.15, 05.15 «Список клиентов» (16+).

ТНТ

06.00, 06.30, 07.35, 08.00, 08.30 М/ф (12+).
07.00 Тнт. Mix (16+).
09.00, 09.30 «Деффчонки» (16+).
10.00 Дом-2. Lite (16+).
11.00 Перезагрузка (16+).
12.00 Танцы (16+).
14.00 «Универ. Новая общага» (16+).
14.30 «ДЕНЬ НЕЗАВИСИМОСТИ» (12+).
17.35 «ОХОТНИКИ НА ВЕДЬМ» (16+).
19.30 Комеди Клаб. Лучшее (16+).
20.00 Комеди Клаб (16+).
21.00 Однажды в России (16+).
22.00 Stand up (16+).
23.00 Дом-2. Город любви (16+).
00.00 Дом-2. После заката (16+).
01.00 «ЗИМНИЙ ПУТЬ» (18+).
03.00 «ФЛИППЕР» (12+).
04.55 Холостяк. Пост-шоу «Чего хотят мужчины» (16+).
05.25 «Пригород - 2» (16+).

ДОМАШНИЙ

06.30 Сделай мне красиво (16+).
07.00 Был бы повод (16+).
07.30 «МАТЕРИНСКАЯ КЛЯТВА» (16+).
10.05 «СЧАСТЬЕ ПО РЕЦЕПТУ», 1-4 с. (12+).
13.40 «ПОРОКИ И ИХ ПОКЛОННИКИ», 1-4 с. (16+).
18.00 Д/с «Звездная жизнь» (16+).
19.00 «ЧУЖИЕ МЕЧТЫ», 1 и 2 с. (12+).
22.40, 05.00 Д/с «Звездные истории» (16+).
23.40, 06.00 Одна за всех (16+).
00.30 «ЛЮБИТЬ НЕЛЬЗЯ ЗАБЫТЬ» (16+).
02.20 «ВЕСЕННИЕ ХЛОПОТЫ» (0+).
04.00 Д/с «Я подаю на развод» (16+).

СТС

06.00, 06.55, 07.20, 08.30, 09.15, 09.30, 05.25 М/ф (0+).
07.55 М/ф (6+).
10.00 Успеть за 24 часа (16+).
11.00 «СТЮАРТ ЛИТТЛ» (6+).
12.30 «Как я стал русским» (16+).
15.00 Руссо туристо (16+).
16.00 Уральские пельмени: «Лучшее от Дмитрия Соколова» (16+).
16.30 «ДЖОН КАРТЕР» (12+).
19.00 «СКАЗКИ НА НОЧЬ» (12+).
20.55 «УЧЕНИК ЧАРОДЕЯ» (12+).
23.00 «АВАРИЯ» (16+).
00.50 «ПАРАДАЙЗ» (16+).
02.25 «Закон и порядок. Специальный корпус» (16+).
04.10 6 кадров (16+).
05.50 Музыка на СТС (16+).

ПЕРЕЦ

06.00 М/ф (0+).
09.00 «Светофор» (16+).
14.30 «ЛИЦЕНЗИЯ НА УБИЙСТВО» (12+).
17.15 «ЗОЛОТОЙ ГЛАЗ» (12+).

20.00 +100500 (16+).
23.00 +100500 (18+).
01.35 «ВЗЯТЬ ЖИВЫМ» (16+).

ТВ-ЦЕНТР

05.55 «ВСТРЕТИМСЯ У ФОНТАНА».
07.30 Фактор жизни (12+).
08.00 «ГОРБУН».
10.05 Барышня и кулинар (12+).
10.35 Д/ф «Олег Меньшиков. Пленник успеха» (12+).
11.30, 00.00 События.
11.50 «ТАЙНА ДВУХ ОКЕАНОВ» (12+).
14.50 Московская неделя.
15.20 «РОДИТЕЛЬСКИЙ ДЕНЬ» (16+).
17.00 «УБИЙСТВО НА ТРОИХ» (12+).
21.00 В центре событий с Анной Прохоровой (16+).
22.10 «Чисто английское убийство» (12+).
00.20 «ЖАРКИЙ НОЯБРЬ» (16+).
02.05 «Вера» (16+).
04.00 «Расследования Мердока» (12+).

РЕН ТВ

05.00 «АЛЕКСАНДР. НЕВСКАЯ БИТВА» (16+).
06.50 «НА КРАЮ СТОЮ» (16+).
08.30 «9 РОТА» (16+).
11.10 «ВОРОШИЛОВСКИЙ СТРЕЛОК» (16+).
13.00 Вещий Олег. Обретенная быль (16+).
15.45 Концерт Михаила Задорнова «Наблюдашки и размышлизмы» (16+).
17.40 Концерт Михаила Задорнова «Слава роду!» (16+).
19.30 «Снайпер. Последний выстрел» (16+).
23.00 Добров в эфире (16+).
00.00 Соль. Музыкальное шоу Захара Прилепина (16+).
01.30, 03.30 Военная тайна с Игорем Прокопенко (16+).

РОССИЯ К РОССИЯ-К

06.30 Канал «Евроньюс».
10.00 Обыкновенный концерт с Эдуардом Эфировым.
10.30 «АЛЕКСАНДР НЕВСКИЙ».
12.15 Легенды мирового кино: «Сергей Эйзенштейн».
12.45 Россия, любовь моя! «Традиции манси».
13.15 Д/ф «Коралловый риф. Удивительные подводные миры».
14.05 Что делать?
14.50 Д/ф «Тельч. Там, где дома облачены в праздничные одеяния».
15.05 Гении и злодеи: «Сергей Клычков».
15.35 «ЗАХВАТ ВЛАСТИ ЛЮДОВИКОМ XIV».
17.05 Пешком... «Москва Высоцкого».
17.35, 01.55 Искатели: «Секретная миссия архитектора Щусева».
18.25 Гала-концерт «Итальянская ночь».
19.55 100 лет после детства.
20.10 «ВЕРЬТЕ МНЕ, ЛЮДИ».
22.00 Послушайте! «Золотой век русской поэзии».
23.30 Шедевры мирового музыкального театра. «Тоска». Опера Джакомо Пуччини. Постановка театра «Ковент-Гарден».
01.50 М/ф.
02.40 Д/ф «Гавайи. Родина богини огня Пеле».

ЗВЕЗДА

06.00 «СТЕПАНОВА ПАМЯТКА» (0+).
07.35 «ПО ДАННЫМ УГОЛОВНОГО РОЗЫСКА...» (0+).
09.00 Новости недели с Юрием Подкопаевым.
09.25 Служу России.
09.55 Военная приемка (6+).
10.45, 22.35 Научный детектив (12+).
11.20, 13.15 «ПАРШИВЫЕ ОВЦЫ», 1-4 с. (16+).
13.00, 23.00 Новости дня.
16.10 «ДВОЙНОЙ ОБГОН» (12+).
18.00 Новости. Главное.
18.35 Особая статья (12+).
19.20 Д/с «Легенды советского сыска» (16+).
23.20 «ОКНО В ПАРИЖ» (16+).
01.35 «ДЕТИ ПОНЕДЕЛЬНИКА» (6+).
03.25 «МУЖСКОЙ РАЗГОВОР» (0+).
05.15 Д/ф «Тайна Розвелла» (12+).

МАТЧ-ТВ

06.30 Смешанные единоборства. UFC. Прямая трансляция из Бразилии.
09.00, 12.00 Новости.
09.05 Фигурное катание. Гран-при Китая.
11.05 Поверь в себя. Стань человеком (12+).
11.30 Спортивная анатомия с Эдуардом Безугловым (12+).
12.05 Ты можешь больше! (16+).
13.15 Удар по мифам (16+).
13.30 Все на хоккей!
13.55 Хоккей. Евротур. «Кубок Карьяла». Россия - Чехия. Прямая трансляция из Финляндии.
16.20, 19.00, 00.30 Все на «Матч»!
16.45 РОСГОССТРАХ. Чемпионат России по футболу. «Краснодар» - ЦСКА. Прямая трансляция.
19.15 РОСГОССТРАХ. Чемпионат России по футболу. «Локомотив» (Москва) - «Зенит» (Санкт-Петербург). Прямая трансляция.
21.30 После футбола с Георгием Черданцевым.
22.25 Футбол. Чемпионат Испании. «Севилья» - «Реал» (Мадрид). Прямая трансляция.
01.30 Волейбол. Суперкубок России. «Зенит-Казань» - «Белогорье» (Белгород).
03.30 Д/с «Первые леди» (16+).
04.00 Профессиональный бокс. «Ночь чемпионов». Руслан Проводников (Россия) против Хесуса Родригеса (Мексика).

ПЕРВЫЙ ОБРАЗОВАТЕЛЬНЫЙ

09.05, 17.05, 01.05 Музеи России (6+).
09.40, 17.40, 01.40 Ойкумена Федора Конюхова (16+).
10.10, 18.10, 02.10 Фестиваль российской науки (12+).
10.40, 18.40, 02.40 На женской половине (12+).
11.10, 19.10, 03.10 Домашний зоопарк (12+).
11.40, 19.40, 03.40 Инновационное образование (12+).
12.10, 20.10, 04.10 Мастер-класс! (6+).
12.35, 20.35, 04.35 Заглянем в словарь (12+).
12.40, 20.40, 04.40 Школа рисования (6+).
13.07, 21.07, 05.07 Имена (12+).
13.35, 21.35, 05.35 Байки Бояршинова (12+).
13.50, 21.50, 05.50 Сделай сам (6+).
14.20, 22.20, 06.20 «ВЫБОРГСКАЯ СТОРОНА» (16+).
16.15, 00.15, 08.15 Д/ф «Белая-93» (16+).
16.40, 00.40, 08.40 Д/ф «Приключения в Басовке» (16+).

ЕВРОСПОРТ

05.00 Боевые исусства. Суперкомбат. Мировая серия Гран-при. Финал (0+).
07.00 Бокс (0+).
08.15, 09.15, 13.00, 19.00, 20.00 Футбол. Кубок мира. (U-17). Чили. 1/2 финала (0+).
10.30 Его Величество футбол (0+).
11.00 Снукер. Евротур. Болгария. 1/8 финала. Прямая трансляция (0+).
14.00 Снукер. Евротур. Болгария. 1/4 финала. Прямая трансляция (0+).
16.00, 17.40 Превосходство лошадей (0+).
16.05 Конный спорт. Кубок мира. Верона. Прямая трансляция (0+).
17.30 Время скачек (0+).
17.45 Снукер. Евротур. Болгария. 1/2 финала. Прямая трансляция (0+).
21.00 Снукер. Евротур. Болгария. Финал. Прямая трансляция (0+).
23.00 Футбол. MLS. Плэй-офф. 1/4 финала. Прямая трансляция (0+).
01.00 Футбол. Кубок мира. (U-17). Чили. Финал. Прямая трансляция (0+).
03.00, 03.30 Футбол. MLS. Плэй-офф. 1/4 финала (0+).

СПОРТ ПЛЮС

08.00 Футбол. Чемпионат Англии. «Ман. Юнайтед» - «Вест Бромвич» (0+).
10.00 Гандбол. Лига чемпионов. Женщины. «Ростов - Дон» (Россия) - «Байя Маре» (Румыния) (0+).
11.50 Футбол. «Журнал Лиги чемпионов» (0+).
12.20 Хоккей. Евротур. «Кубок Карьяла». Чехия - Финляндия (0+).
14.20 Волейбол. Чемпионат России. Женщины. «Динамо» (Казань) - «Омичка» (0+).
16.25, 05.30 Регби. Кубок мира в Англии (0+).
16.55 Футбол. Чемпионат Италии. «Эмполи» - «Ювентус». Прямая трансляция.
18.55 Футбол. Чемпионат Франции. «Марсель» - «Ницца». Прямая трансляция.
20.55 Волейбол. Чемпионат России. Женщины. «Динамо» (Краснодар) - «Динамо» (Москва) (0+).
22.55 Футбол. «GOALактика» (0+).
23.30 Хоккей. Евротур. «Кубок Карьяла». Россия - Чехия (0+).
01.30 Фигурное катание. Гран-При "Cup of China". Показательные выступления (0+).
03.30 Волейбол. Суперкубок России. Мужчины. «Зенит» (Казань) - «Белогорье» (Белгород) (0+).
06.00 Хоккей. Евротур. «Кубок Карьяла». Финляндия - Швеция (0+).

2x2

06.00, 05.50 Русские мультфильмы (12+).
06.25, 00.05, 02.45 Рестлинг International SmackDown (16+).
07.20, 15.40 Аватар в формате 5Д. Легенда об Аанге (12+).
15.10 Покемон (12+).
23.10 Южный парк (18+).
01.05 Бриклберри (18+).
01.55 Живая мишень (16+).
03.45 Японские забавы (12+).
04.10 «Мистер Ди» (16+).
04.35 Замедленное развитие (16+).

DISCOVERY

06.00, 06.25 Склады: битва в Канаде (12+).
06.50, 02.00 Голые и напуганные: Индейская жертва (16+).
07.45, 19.00 Голые и напуганные XL (12+).
08.40, 15.05, 03.38 Путешествие в неизвестность с Эдом Стаффордом: Сибирь (16+).
09.35 Как устроена Вселенная: Чудеса притяжения (12+).
10.30 Космос наизнанку: Чужие миры (12+).
11.25, 02.50 Чудеса Вселенной: Судьба (12+).
12.20, 20.00 Злые гении (16+).
12.45, 20.30 Наука магии: Дамоклов меч (12+).
13.15 Разрушители легенд: Стрелки-профи (16+).
14.10 Трой (12+).
16.00, 04.25 Путешествие в неизвестность с Эдом Стаффордом: Западное Папуа (16+).
17.00, 05.13 Путешествие в неизвестность с Эдом Стаффордом: Эфиопия (16+).
18.00 Крупный улов: Последний гигантский тунец (12+).
21.00 Прирожденные короли (16+).
23.00 Быстрые и громкие (12+).
00.00, 00.30 Акулы автоторгов из Далласа (12+).
01.00 Быстрые и громкие: Развалюха Caddy и красавица Bel-Air (12+).

ANIMAL PLANET

06.00 Укротитель по вызову: Бобрам вход воспрещен (12+).
06.25 Дома на деревьях: Птичье гнездо (12+).
07.15 Дома на деревьях: Чайная хижина (12+).
08.05 Дома на деревьях: Винсент ван Шалаш (12+).
08.55 Дома на деревьях: Летний лагерь на деревьях (12+).
09.45 Дома на деревьях: Отдушина для суперзвезды (12+).
10.35, 11.00, 22.00, 22.30 Охотница на змей (12+).
11.25 Укротитель по вызову: Прочь из моего пруда (12+).
11.50 Ветеринар Бондай Бич (12+).
12.40, 21.00 Речные монстры: лучшие моменты: Худшие кошмары (12+).
13.30, 17.40, 23.00, 03.36 Самые опасные змеи: США (12+).
14.20, 18.30, 00.00, 04.24 Остин Стивенс: заклинатель змей: В поисках питона-людоеда (12+).
15.10, 19.20, 01.00, 05.12 Остин Стивенс: заклинатель змей: В поисках ланцетовидной гадюки (12+).
16.00, 20.10, 02.00 Красота змей (12+).
16.50, 02.49 Под покровом ночи: Свиноносая гадюка (12+).
17.15 Под покровом ночи: Фер-де-ланс (12+).

ДИСНЕЙ

05.00, 05.25, 06.10, 07.10, 07.50, 12.40 М/ф (0+).
10.10, 10.20, 11.55, 12.10 М/ф (6+).
10.30 Это мой ребенок?! (0+).
11.40 Правила стиля (6+).
14.05 «БУНТ УШАСТЫХ» (6+).
16.00 Анимационный фильм «Роботы» (6+).
17.40 Анимационный фильм «Вольт» (6+).
19.30 Анимационный фильм «Суперкоманда» (6+).
21.30 «БЕТХОВЕН - 4» (6+).
23.25 «МЕЧТАТЕЛЬ» (6+).

01.25, 02.25, 03.25 «Алиса в стране чудес» (12+).
04.20 Музыка на канале Disney (6+).

КАРУСЕЛЬ

06.05 Прыг-Скок Команда.
06.15, 07.30, 08.30, 10.00, 12.00, 13.15, 14.00, 16.30, 17.40, 18.35, 20.40, 22.30, 23.45, 01.05, 02.35, 03.45, 04.30 М/ф.
08.00 Секреты маленького шефа.
09.30 Школа Аркадия Паровозова.
18.05 Все, что вы хотели знать, но боялись спросить.
20.30 Спокойной ночи, малыши!
22.00 Навигатор. Апгрейд (12+).
02.20 Фа-Соль. Мастерская.
03.00 «Земля - космический корабль».
03.20 Академия художеств.
03.30 В гостях у Деда-Краеведа.
04.45 Зарядка с чемпионом.

ДЕТСКИЙ МИР

03.00, 09.00, 15.00 «КОЛЬЦА АЛЬМАНЗОРА» (12+).
04.30, 10.30, 16.30 Уроки тетушки совы. Уроки осторожности, Мудрые сказки тетушки совы: «Медвежонок Ых и зимнее чудо», «Кораблик». Всемирная картинная галерея с тетушкой совой: «Иван Крамской. Сказка о красоте», «Петер - веселый обманщик» (6+).
05.00, 11.00, 17.00 «Чародей» (12+).
06.00, 08.00, 08.50, 12.00, 14.00, 14.50, 18.00, 20.00 М/ф (6+).
07.30, 13.30, 19.30 История одной вещи: «Граммофон-патефон», Лапы, крылья и хвосты (6+).
20.50 Шишкин лес: «Приключение» (0+).

ИСТОРИЯ

06.00, 15.20, 00.40 Д/ф «Рим. Власть и слава. Культ порядка».
07.00, 16.20, 01.40, 05.10 Д/ф «Последняя гастроль Джо Дассена».
07.50, 17.10, 02.30 Д/ф «После храброго сердца».
08.50, 18.10, 03.30 Больше, чем любовь. Павел Кадочников и Розалия Котович.
09.40, 19.00 Д/ф «Оскар».
10.30, 19.50 Д/ф «Тайна убийства принцев в Тауэре».
11.35, 20.55, 04.20 Д/ф «Штурм Зимнего. Опровержение».
12.25, 21.45 Д/ф «След на земле. Кочевники каменного века».
13.35, 22.55 Д/ф «Нераскрытые тайны. Куда пропала библиотека Ивана Грозного».
14.25, 23.45 Д/ф «Хирург от Бога... Пирогов».

Ю-ТВ

05.00 МастерШеф Дети (12+).
08.20 Europa plus чарт (16+).
09.20 В теме. Лучшее (16+).
09.50 Стилистика (12+).
10.15 Хвостатые истории (12+).
10.45 Популярная правда: «Жду принцессу» (16+).
11.15 «КАК ВЫЙТИ ЗАМУЖ ЗА МИЛЛИАРДЕРА» (16+).
13.00 Самая прекрасная женщина (16+).
14.00 Папа попал (12+).
23.00 «МОНТЕ-КАРЛО» (12+).
01.05 «ОЧЕНЬ СТРАШНОЕ КИНО» (18+).
02.50 Соблазны с Машей Малиновской (16+).
04.00 Starbook: «Королевы POP» (12+).

ДОМ КИНО

04.10, 14.30 «Побег - 2» (16+).
06.00 «НА ИГРЕ» (18+).
07.40 «БЛАГОЧЕСТИВАЯ МАРТА» (12+).
10.10 «ДАЙТЕ ЖАЛОБНУЮ КНИГУ».
11.45, 02.30 «Мамочки» (16+).
13.30, 01.30 «Дом образцового содержания» (16+).
16.25 «РОЗЫГРЫШ».
18.05 «ЧЕЛОВЕК-АМФИБИЯ».
19.50 «СТАТСКИЙ СОВЕТНИК» (16+).
22.05 «ОСЕННИЙ МАРАФОН» (12+).
23.45 «НЕБО В АЛМАЗАХ» (16+).

САНКТ-ПЕТЕРБУРГ

06.00 **«ПОДВИГ РАЗВЕДЧИКА»** (6+).

Военный, СССР (Киевская киностудия), 1947 г.
Режиссер: Борис Барнет.
В ролях: Павел Кадочников, Амвросий Бучма, Виктор Добровольский, Дмитрий Милютенко, Сергей Мартинсон, Михаил Романов, Петр Аржанов, Борис Барнет, Елена Измайлова, Валентина Улесова, Сергей Петров, Виктор Халатов, Валерия Драга-Сумарокова, Алексей Быков.

07.40, 12.00, 12.40 М/ф (6+).
07.45 Слово (16+).
08.00 Нужное подчеркнуть с Валерием Татаровым (16+).
09.00 Личная безопасность (16+).
09.30 В поисках клева (12+).
10.00 Без прокатов (6+).
10.45 Телезнайки (6+).
11.00 Спортивная семья (6+).
13.00 Вечер. Встречи (16+).
13.25 Окно в кино (16+).
13.40 Д/с «Место под солнцем» (6+).
13.50 Д/ф «82-ой. Год спустя» (6+).
14.10 Д/ф «Наталья Гундарева. Несладкая женщина» (12+).
14.50 **«ОДИНОКИМ ПРЕДОСТАВЛЯЕТСЯ ОБЩЕЖИТИЕ»** (12+).

Мелодрама, СССР («Мосфильм»), 1983 г.
Режиссер: Самсон Самсонов.
В ролях: Наталья Гундарева, Александр Михайлов, Тамара Сёмина, Фрунзик Мкртчян, Елена Драпеко, Виктор Павлов, Татьяна Божок, Елена Майорова, Вера Трофимова, Елена Скороходова. Приз на МКФ комедий в Шамрусе в 1985 году.
В общежитии ткачих появляется новый комендант. Бывший моряк сразу вознамерился закрыть «брачное агентство» Веры Голубевой, которое негласно существовало в стенах вверенной ему организации. Несмотря на то, что женщина устраивала личную жизнь своих подруг вполне успешно. Не сразу, но «сваха» запала в душу новому начальнику.

16.25 «ОТЕЦ» (16+).
18.00 «ДВОЕ В ГОРОДЕ» (12+).
19.40 Матрица науки (6+).
20.00 Что? Где? Когда? (12+).
20.50 «Широка река» (12+).
00.30 «ЛЕОПАРД» (16+).
03.50 «ИППОДРОМ» (12+).
05.20 Д/с «Тайны разведки» (12+).

Нужно ли бороться с высокой температурой?

Врачи говорят, что к высокой температуре тела надо относиться как к помощнику, чье участие должно быть, с одной стороны, своевременным, с другой, кратковременным. Однако высокая температура, как правило, нас пугает. Поэтому как только у человека начинается жар, все силы направляются на борьбу с ним.

На самом деле жар — это нормальная и даже желательная реакция организма на болезнь или травму, его стремление к самоизлечению. Так он борется с вторжением бактерий, вирусов или вредных веществ. Поэтому снижать температуру тела с помощью жаропонижающих лекарств нужно далеко не всегда. А по большому счету борьба с жаром заключается в первую очередь в лечении вызвавшей его болезни. Но есть ситуации, в которых высокая температура становится угрозой для жизни, и тогда действительно следует срочно ее понижать.

Что происходит в процессе усиления жара? Организм повышает свою температуру, снижая потоотделение, повышая активность обмена веществ и мышечный тонус. Кожа становится сухой и горячей, пульс учащается, человека знобит, он дрожит и страдает от мышечных болей и слабости, аппетит пропадает.

СПРАВКА

Температура **38—38,5°С** — легкий жар;
38,6—39,5°С — умеренный;
выше **39,5°С** — высокий.
Температура выше **40,5—41°С** уже представляет опасность для жизни.

Чего не следует делать при высокой температуре

1. Если жар начался у взрослого человека, состояние которого не отягощено хроническими заболеваниями, не надо сбивать температуру ниже безопасных 38—39°С жаропонижающими средствами или процедурами, чтобы не мешать организму бороться с инфекцией естественным путем. Сбивая температуру, вы «разрешаете» инфекции распространяться по организму, создаете условия для развития осложнений и обрекаете себя на прием антибиотиков. Кроме того, вы растягиваете период болезни.

2. Не используйте средства, повышающие температуру: горчичники, спиртовые компрессы, парную, горячий душ или ванну, электрическое одеяло, не пейте алкоголь, чай с малиной, горячее молоко с медом, кофеинсодержащие напитки.

3. Организм борется с высокой температурой интенсивным потоотделением. Пот, испаряясь с поверхности тела естественным путем, охлаждает организм и предохраняет его от перегрева. Поэтому не укутывайте ни детей, ни взрослых в несколько слоев одеял — чрезмерное утепление мешает телу охлаждаться.

4. Не нагревайте и не увлажняйте воздух, особенно с помощью искусственных увлажнителей. Такой влажный воздух часто вместе с бактериями легко проникает в легкие больного, обычно дышащего через рот. Во-первых, так он рискует получить воспаление легких, во-вторых, высокая влажность воздуха мешает испарению пота, а значит, и естественному охлаждению тела. Температура в комнате не должна превышать 22—24°С, но если и при ней больному жарко и он сбрасывает одеяло, это не страшно, главное, чтобы не было сквозняков.

5. Обильное питье необходимо при высокой температуре, но лучше, если это будет не очень сладкий брусничный или клюквенный морс, а еще лучше — минеральная вода. Потому что при употреблении сладкого чая или молока с медом или малиновым вареньем вода выходит с потом, а глюкоза подкармливает колонии бактерий во внутренних органах, увеличивая риск осложнений на почки.

6. Не надо охлаждать тело, протирая его водкой или спиртом, это может быть смертельно опасно. Конечно, через кожу впитается минимальное количество спирта, но пары, быстро проникающие через легкие в кровоток, могут вызвать головокружение, головную боль и даже обморок. Спирт очень быстро испаряется и вызывает сильное охлаждение кожи. Такая резкая смена температуры сама по себе способна навредить организму, а кроме того, ее следствием становится озноб. Человек начинает дрожать, снова разогревая тело (дрожь возникает в ситуации, когда организм начинает сам генерировать тепло), расходуя силы и без того истощенного организма. Впрочем, любой способ снижения температуры будет приводить к тому, что ослабленный организм будет вынужден тратить энергию на попытки выработать тепло.

«ДокторПитер»

Пенсионный фонд сообщает

Единовременная выплата из средств материнского капитала

В настоящий момент все территориальные органы Пенсионного фонда принимают заявления на предоставление единовременной выплаты из средств материнского капитала в размере 20 000 рублей.

По состоянию на начало октября Пенсионный фонд принял заявления на единовременную выплату из средств материнского капитала от более чем 1,6 млн. российских семей на общую сумму 32 млрд. рублей.

Воспользоваться правом на получение единовременной выплаты могут все семьи, которые получили или получат право на материнский сертификат по состоянию на 31 декабря 2015 года и не использовали всю сумму материнского капитала на основные направления расходования капитала.

При решении получить выплату заявление в Пенсионный фонд необходимо подать не позднее 31 марта 2016 года. Подать заявление могут все проживающие на территории РФ владельцы сертификата на материнский капитал вне зависимости от того, сколько времени прошло со дня рождения ребенка, давшего право на получение сертификата.

В заявлении необходимо указать номер СНИЛС, а также серию и номер сертификата на материнский капитал. Также при себе необходимо иметь документ, удостоверяющий личность, и банковскую справку о реквизитах счета, на который в двухмесячный срок единым платежом будут перечислены 20 000 рублей или сумма остатка на счете владельца сертификата, если она составляет менее 20 000 рублей. Эти деньги семьи смогут использовать на повседневные нужды.

В целом число российских семей, получивших в Пенсионном фонде государственный сертификат на материнский капитал, на сегодня превышает 6,6 миллиона.

Не доверяйте мошенникам

В средствах массовой информации все чаще стали появляться объявления, предлагающие услуги по обналичиванию материнского капитала. Этот вид юридической помощи является мошенничеством, поскольку по закону получить наличными деньгами средства материнского капитала нельзя.

Соглашаясь на участие в сомнительных схемах, вы идете на совершение противоправного действия и можете быть признаны соучастником преступления по факту нецелевого использования государственных средств и привлечены к уголовной ответственности.

Отделение ПФР по Санкт-Петербургу и Ленинградской области призывает быть бдительнее и напоминает, что нецелевое использование средств материнского (семейного) капитала носит криминальный характер, так как идет вразрез с законодательством Российской Федерации.

Во избежание неприятностей распоряжайтесь средствами материнского (семейного) капитала законными способами!

Владельцы сертификатов могут направить средства на:
— улучшение жилищных условий;
— образование любого из детей;
— формирование накопительной пенсии матери.

Напоминаем, что материнский (семейный) капитал ежегодно индексируется, в 2015 году размер МСК составляет 453 026 рублей.

Если вам предлагают обналичить материнский капитал, обращайтесь в прокуратуру, органы внутренних дел или в любое управление Пенсионного фонда РФ.

Изменения в «Кабинете плательщика»

Переход на удобные дистанционные формы взаимодействия с гражданами — одно из приоритетных направлений Пенсионного фонда РФ. Для реализации данного направления в 2014 году был разработан электронный сервис «Кабинет плательщика».

Страхователи, которые уже подключились к «Кабинету», оценили его преимущества, сервис позволяет существенно экономить время на подготовку и сдачу отчетности в ПФР. Кроме того, с его помощью работодатель может не выходя из дома осуществлять сверку платежей, контролировать полноту их зачисления, правильность заполнения расчетов, оформлять платежные документы и многое другое.

Зарегистрироваться в электронном сервисе можно по прямой ссылке peter.lkp.pfrf.ru, на сайте Пенсионного фонда pfrf.ru или в любом территориальном органе ПФР.

С 1 января 2016 года вход в «Кабинет плательщика» будет осуществляться через учетную запись в Единой системе идентификации и аутентификации (ЕСИА). В связи с этим Пенсионный фонд рекомендует заблаговременно произвести регистрацию на Едином портале государственных услуг (gosuslugi.ru).

В связи с внедрением Пенсионным фондом РФ нового программного обеспечения часть функций «Кабинета плательщика», такие, как «Расчет взносов», «Проверка РСВ-1», «Информация о состоянии расчетов», «Справка о состоянии расчетов», временно отключены. После окончания работ по переходу на новое программное обеспечение указанные функции будут доступны в полном объеме.

ОПФР по Санкт-Петербургу и Ленинградской области

Памятник маршалу Георгию Константиновичу Жукову

Гранитный бюст одного из величайших полководцев двадцатого столетия — маршала, четырежды Героя Советского Союза Георгия Жукова — был открыт на проспекте Славы в 1995 году, к 50-летию Победы в Великой Отечественной войне.

Как известно, памятники Жукову в нашем городе появляются совершенно заслуженно. Ведь он был назначен командующим Ленинградским фронтом через несколько дней после начала блокады — 11 сентября 1941 года. И главной его задачей было удержать город от захвата.

О том, какая судьба была уготована Ленинграду, говорилось в секретной директиве начальника штаба военно-морских сил Германии: «Фюрер решил стереть город Петербург с лица земли. После поражения Советской России дальнейшее существование этого крупнейшего населенного пункта не представляет никакого интереса».

Для того чтобы захватить Ленинград, фашистам оставалось пройти километров десять. Прибыв в город на Неве, новый командующий мобилизовал все силы фронта, Балтийского флота и трудящихся Ленинграда на оборону. Ставка Верховного Главнокомандующего направляла генерала Г.К. Жукова на самые трудные участки, где требовались прежде всего сила воли и твердость характера. Именно эти черты и талант военачальника позволили Жукову сдержать натиск врага.

14 сентября Георгий Жуков докладывал начальнику Генштаба Борису Шапошникову, что положение под Ленинградом еще сложнее, «чем казалось Генштабу». Противник наступает, резервов у Ленинградского фронта нет: «Приходится приостанавливать наступление и развитие прорыва случайными отрядами, отдельными полками и вновь формируемыми рабочими дивизиями... Мною принято в Ленинградском фронте всего 268 самолетов, из них исправных только 163». Но за эти несколько дней Жуков уже успел организовать артиллерийскую завесу — поставить на передний край все имевшиеся орудия, вплоть до снятых с кораблей Балтийского флота орудий и зениток ПВО.

Неприятель — группа армий «Север» под командованием фельдмаршала В. Лееба — был остановлен и в начале октября 1941 г. Жуков был отозван из Ленинграда и назначен командующим Западным фронтом, который защищал столицу государства. В тяжелейших условиях Жукову удалось организовать оборону Москвы.

Но в 1943-м его судьба вновь была связана с Ленинградом. В январе 1943 года он успешно провел операцию «Искра», в ходе которой была наконец пробита брешь в блокаде Ленинграда. Именно Жуков координировал действия Ленинградского и Волховского фронтов при прорыве блокады. Город на Неве смог наконец вздохнуть свободнее.

Тогда же, в январе 1943 г., Жукову было присвоено звание маршала Советского Союза. Он стал первым маршалом СССР с начала войны.

Гранитный бюст маршала Советского Союза Г.К. Жукова создан скульптором Владимиром Винниченко и архитектором Александром Васильевым.

Был установлен по инициативе ветеранов Фрунзенской дивизии народного ополчения и администрации Фрунзенского района. Гранит для памятника доставлен из карьера «Возрождение». Гранитные работы произведены на заводе «Монументскульптура», рубка бюста в граните выполнена В.И. Винниченко.

Высота бюста — 1,2 м, высота постамента — 2,4 м.

Надписи: на постаменте с лицевой стороны врезными тонированными знаками: «Маршалу Жукову»; с тыльной стороны: «От жителей Фрунзенского района».

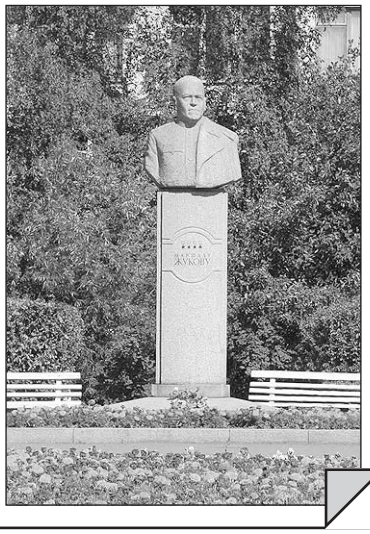

Булат ОКУДЖАВА

«Ваше благородие, госпожа Удача...»

Ваше благородие, госпожа Разлука,
Мы с тобой друзья давно, вот какая штука.
Письмецо в конверте погоди, не рви,
Не везет мне в смерти — повезет в любви.
Письмецо в конверте погоди, не рви,
Не везет мне в смерти — повезет в любви.

Ваше благородие, госпожа Удача,
Для кого ты добрая, а кому иначе.
Девять граммов в сердце постой, не зови,
Не везет мне в смерти — повезет в любви.
Девять граммов в сердце постой, не зови,
Не везет мне в смерти — повезет в любви.

Ваше благородие, госпожа Чужбина,
Жарко обнимала ты, да только не любила.
В ласковые сети постой, не лови,
Не везет мне в смерти — повезет в любви.
В ласковые сети постой, не лови,
Не везет мне в смерти — повезет в любви.

Ваше благородие, госпожа Кончина,
Смертью должен не такой умирать мужчина.
Госпожа, ответь мне, случай назови,
Не везет мне в смерти — повезет в любви.
Госпожа, ответь мне, случай назови,
Не везет мне в смерти — повезет в любви.

Ваше благородие, госпожа Победа,
Значит, моя песенка до конца не спета.
Перестаньте, черти, клясться на крови,
Не везет мне в смерти — повезет в любви.
Перестаньте, черти, клясться на крови,
Не везет мне в смерти — повезет в любви.

Эта песня была написана 45 лет назад. Зрители впервые услышали ее в «Белом солнце пустыни» в 1970 году на премьерном показе, который состоялся в Ленинградском доме кино. Шедевром она стала благодаря блистательному союзу Булата Окуджавы, который написал стихи, Исаака Шварца, автора музыки, и актера Павла Луспекаева.

Все мы знаем, что Булат Окуджава сам писал песни на свои стихи. Но песни на его стихи создавали и профессиональные композиторы. Чаще всего это делалось для кинофильмов. Всего за время работы Булата Окуджавы в кино прозвучало более 70 его песен в 50 фильмах, из них более 40 песен — на его музыку.

32 песни создал Булат Окуджава вместе с композитором Исааком Шварцем. Наиболее известные, кроме песни «Ваше благородие, госпожа Удача», — песенка кавалергарда из кинофильма «Звезда пленительного счастья», романс «Любовь и разлука» («Нас венчали не в церкви»), а также песни из кинофильма «Соломенная шляпка».

Несмотря на то что Исаак Шварц создал музыку более чем для 100 фильмов, это его самая известная и узнаваемая мелодия. Как признавался впоследствии Шварц, песню он написал, представляя себе, как ее будет петь Павел Луспекаев.

Исаак Шварц и Булат Окуджава

Актер также не первый раз работал с Исааком Шварцем, который писал музыку и песни для спектаклей БДТ. Песня стала одной из самых популярных мелодий советского кинематографа и приобрела самостоятельную известность.

Не все песни Окуджавы легко принимались. Многие из них официальные органы осуждали. Так, в 60-е годы прошлого века руководство Союза писателей утверждало, что «большинство этих песен не выражает настроений, дум, чаяний нашей героической молодежи». Но на популярность песен это не влияло. Их переписывали, заучивали наизусть, исполняли.

Непростой была и судьба фильма «Белое солнце пустыни». Возможно, мы бы вообще не услышали в кино эту песню. Рабочий материал отсмотрела комиссия творческого объединения и осталась недовольна результатами. В январе 1969 года режиссера обвинили в профессиональной непригодности, и фильм, уже снятый на две трети, оказался законсервирован на 4 месяца. Студия уже готова была свернуть работу над фильмом, когда было решено выделить на него дополнительные средства.

Режиссеру указали на то, что картина получается слишком трагической. Чтобы удовлетворить требованиям, необходимо было переснять несколько ключевых сцен и полностью изменить концовку. Так, например, в первоначальном варианте Настасья (супруга Верещагина) сходит с ума от горя. Жены Абдуллы вылезают из нефтяного танка, в отчаянии бросаются к мертвому мужу и рыдают. Эти сцены в окончательный вариант не вошли или были полностью переделаны.

В дальнейшую судьбу фильма вмешался глава государства Леонид Брежнев, который просмотрел новинку и остался от нее в восторге. Это и сняло последние препоны, фильм был допущен в широкий прокат.

И сегодня космонавты перед очередным полетом всегда смотрят этот фильм. И, конечно же, слушают песню «Ваше благородие, госпожа Удача...».

Подготовила
Александра МИХАЙЛОВА

Судоку

1		8						
4					1	6	8	3
6	2					5		1
	1	4		8		3	5	
			7			1		2
			3	1		4	7	8
5	4							6
			4					
			9					4

Шахматы

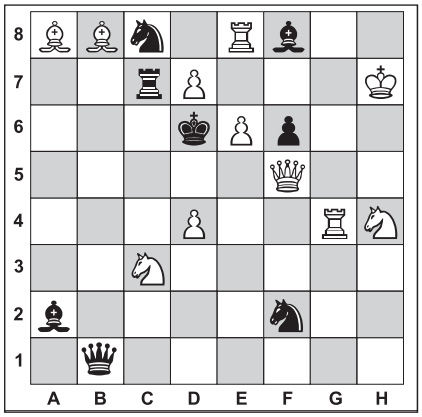

Задача №1. Белые начинают и дают мат в два хода

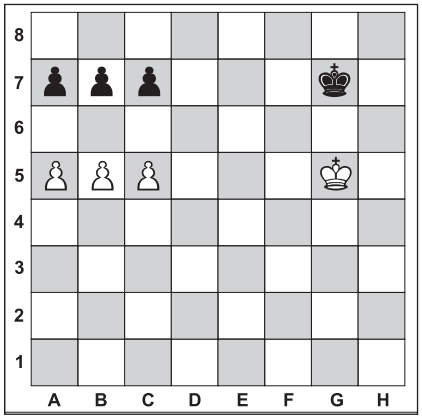

Задача №2. Белые начинают и выигрывают, проведя пешку

Пенсионер построил поезд для собак

Юджин Бостик, житель Америки, который проживает в Техасе и которому в этом году исполнилось восемьдесят лет, смог построить очень интересный и самый необычный поезд во всем мире.

Поезд этот Юджин Бостик сконструировал для многочисленных собак, которые живут в его доме.

Пенсионер проживает вместе со своим братом в небольшом городке. Среди жителей города он и его брат весьма известны благодаря тому, что они очень любят животных. К дому Юджина жители городка повадились подкидывать своих домашних питомцев, с которыми они по каким-либо причинам не хотят жить.

В свою очередь пенсионер не прогонял животных и начал кормить подкидышей и пускать в свой дом. Потом их становилось все больше, он за всеми ухаживал, водил к ветеринару на стерилизацию, а потом и вовсе сделал на своем участке для них домик.

Юджин внес новую радость в жизнь животных, создав для них интересное развлечение. Из пластиковых бочек он сделал вагончики, добавил к ним колеса, потом сцепил их вместе и соединил с квадроциклом. Получился забавный поезд. В этом поезде он катает своих животных по району, радуя всех соседей. Юджин сказал, что животным очень нравится кататься, у них это вызывает большой восторг. Водит этот забавный поезд он сам, и два раза в неделю садится за руль.

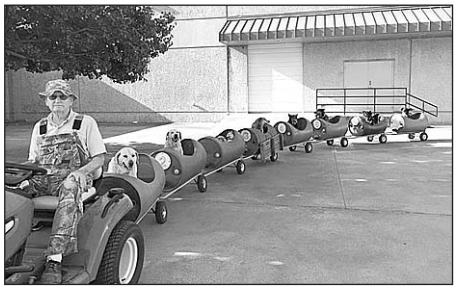

Ответы

на головоломки, опубликованные в №27 (123) от 22.10.2015 г.

Сканворд

А	Н	Н	У	Ш	К	А	■	К	■	Б	■	И	Д	И	О	Т
■	Е	■	Г	■	Р	■	Ч	Е	Х	О	Л	■	О	■	Т	■
А	Д	В	О	К	А	Т	■	П	■	Л	■	С	М	О	Т	Р
■	Р	■	В	■	Г	■	Л	И	Р	И	К	■	И	■	И	■
Н	У	В	О	Р	И	Ш	■	■	О	Д	А	■	Н	А	С	Т
■	Г	О	Р	Е	■	П	У	П	С	■	П	Л	О	Й	К	А
■	■	Д	■	Л	У	И	■	А	Т	А	К	А	■	К	■	Л
П	Р	О	Ф	И	■	О	Ч	К	О	■	А	Д	Ж	И	К	А
Р	■	Х	■	К	Е	Н	■	Т	К	А	Н	Ь	■	Д	А	Н
О	Т	Л	О	В								Я	Х	О	Н	Т
И	■	Ё	■	И								■	И	■	У	■
С	А	Б	Л	Я								С	Т	Е	Н	А
К	■	■	Ё	■								■	Р	■	■	Г
И	Р	И	Н	А								Д	Е	Н	Д	И
■	■	Г	■	Н								■	Ц	Е	Н	Т
К	И	О	С	К	■	Б	■	Л	■	Ф	■	З	■	Г	О	П
■	М	■	В	Е	Т	О	■	О	С	И	Н	А	■	А	■	У
Л	Е	В	И	Т	А	Н	■	Т	■	Л	■	П	У	Т	И	Н
■	Н	■	Р	А	Б	■	К	О	Л	Е	С	О	■	И	■	К
С	И	Т	И	■	У	■	А	■	А	■	П	Р	И	В	Е	Т
■	Н	■	Д	О	Н	О	Р	С	Т	В	О	■	О	■	Л	■
А	Н	К	О	Р	■	Ж	Е	Л	Е	■	С	К	А	Н	Е	Р
■	И	■	В	Е	К	О	■	О	К	Н	О	■	Н	И	Н	А
■	■	К	Р	А	Х	■	Г	А	Н	С	■	Б	А	Н	З	А	Й

Судоку

3	8	1	4	5	6	9	2	7
9	5	4	7	2	1	6	8	3
2	7	6	9	8	3	5	4	1
1	4	7	8	6	2	3	5	9
5	6	2	1	3	9	4	7	8
8	9	3	5	7	4	1	6	2
4	3	5	2	1	7	8	9	6
7	1	9	6	4	8	2	3	5
6	2	8	3	9	5	7	1	4

Шахматы

Задача №1.

Положение на диаграмме:
Белые: король e1, ферзь a3, конь a2
Черные: король b1, пешки: b2, b3

Решение:
1.Фа4! Крс2
2. Фе4х
1. ... 2.ba Фd1х
1. ... Кра1 2.Кс3х

Задача №2.

Положение на диаграмме:
Белые: король e1, ладьи h1, f8
Черные: король a1

Решение:
1. Лf2 Крb1 2. 0—0х!!

Вестник МО «КУПЧИНО» 6+ Регистрационное свидетельство ПИ 2-4852 от 20.11.2000 выдано Территориальным управлением Министерства РФ по делам печати, телерадиовещания и средств массовых коммуникаций по Санкт-Петербургу и Ленинградской области.

Учредитель: Муниципальный Совет внутригородского муниципального образования Санкт-Петербурга муниципальный округ «Купчино».

Адрес редакции: 192212, Будапештская ул., д. 19, корп. 1. Тел. (812) 774-42-87, факс (812) 703-04-10.

Главный редактор Е.В. Фомина.

Издатель: ООО «СЕРП», 194354, С-Пб, пр. Луначарского, д. 11, лит. А, пом. 42Н.

Отпечатано в типографии ООО «Типографский комплекс "Девиз"», 199178, С-Пб, В.О., 17 линия, д. 60, лит. А, пом. 4Н

Тираж 15 000 экз.
Распространяется бесплатно.

Номер подписан в печать 27.10.2015.
Время подписания по графику — 21.00,
фактическое время подписания — 21.00.
№28 (124). Дата выхода — 29.10.2015. Заказ №ТД-6483

Гороскоп на неделю со 2 по 8 ноября

ОВЕН
Даже если вы в начале недели будете чувствовать себя не очень уверенно, не переживайте, очень скоро вас ждет новый эмоциональный подъем, прилив сил и энергии, который не только поможет вам разрешить все проблемы, но и принесет позитивные перемены как на работе, так и в личной жизни.

ТЕЛЕЦ
Сохранить мир в деловых отношениях — это не самая простая для вас задача. Но лучше всего избегать конфликтов, постараться найти общий язык с коллегами. Это поможет вам в будущем реализовать все идеи. Не забывайте об отдыхе — он вам сейчас необходим. Вечерами можно совершить небольшую прогулку, послушать хорошую музыку или сходить на концерт.

БЛИЗНЕЦЫ
Забудьте о своей мании все делать самостоятельно. Сейчас в решении любых вопросов вам будет полезна помощь друзей и близких. Поделитесь с ними своими обязанностями, это поможет более эффективно и быстро со всем справиться. А сами уделите внимание своему здоровью, особенно нервной системе. Но не занимайтесь самолечением, поговорите со специалистом, которому доверяете.

РАК
На этой неделе главный ваш девиз — умеренность во всем. Прежде чем начать что-то новое, продумайте, проанализируйте свои планы, посоветуйтесь с кем-то. Попробуйте посмотреть на свои планы как бы со стороны, разберите их детально и отстраненно. И только если вы будете уверены, что план хорош, дерзайте.

ЛЕВ
Вы полностью заняты текущими заботами, поэтому все усилия сосредоточены на том, чтобы не ошибиться при принятии решений. Это отвлекает вас от забот семейных, но будьте бдительны, и если вашим близким понадобится помощь, отложите свои дела и помогите им. Потом поймете, что это поможет и в решении ваших личных дел, особенно финансовых.

ДЕВА
Для вас пришло время активных действий. Будьте целеустремленны, решительны, и все у вас получится. Вы справитесь даже с самой непростой ситуацией (если она, конечно, возникнет). Если вам покажется, что идти вперед уже мало сил, просто отложите те дела, которые вы считаете первоочередными, и отдохните. Пауза пойдет вам на пользу. Но это не означает, что вам нужно отказаться от своих планов в принципе.

ВЕСЫ
Вас ждут хорошие новости, позитивные эмоции и стабильная удача в самых разных делах. Только не бегите впереди паровоза за своей фортуной, делайте все спокойно и размеренно, толку будет больше. Уделите время налаживанию отношений с близкими и укреплению деловых связей, и здесь вас тоже ждет успех.

СКОРПИОН
Самое большое внимание вам стоит уделить диалогу с окружающими вас людьми. Прислушайтесь к их рекомендациям, советам, услышьте их точку зрения, и это позволит вам разобраться с некоторым хаосом в голове и окружающем вас пространстве. Но выбор при принятии решений все равно остается за вами, поэтому будьте решительны и настойчивы.

СТРЕЛЕЦ
Возможно, вас ждут новые интересные встречи, и люди, которых вы узнали совсем недавно, станут вашими друзьями и даже соратниками. Ну а если вы ждете романтических знакомств, вполне вероятно, что именно на этой неделе они и произойдут. Если доведется отправиться на званый ужин или встречу со старыми знакомыми, у вас есть шанс стать ее главным и при этом положительным героем.

КОЗЕРОГ
Если вы решили отложить дела на конец недели, то помните, что придется работать очень много, и за короткий отдых придется расплачиваться переутомлением. Поэтому не отказывайтесь от необходимых трудов, разумно распределите время, и тогда будут у вас и успехи в трудах, и радость от приятного отдыха. И не забывайте держать под контролем свои эмоции.

ВОДОЛЕЙ
Суета и мелкие дела занимают все ваше время? Поступите по-деловому: составьте разумный план и распределите свои силы. Как только составите список дел, вам станет ясно, какие из них являются приоритетными. Если среди них есть планы по покупкам, отложите их на некоторое время. И позвоните близким, им, вероятно, нужно сейчас ваше внимание.

РЫБЫ
Очень внимательно читайте любые документы, которые окажутся у вас в руках, и не подписывайте, пока не дочитаете все, включая самый мелкий текст. Это поможет вам избежать принятия неверных решений. А вот в личной жизни можете смело поступать так, как подсказывает ваша интуиция, — на этом фронте у вас совершенно безоблачно, безопасно и успешно.

Салат с макаронами и овощами

Редакция приготовила. Рекомендуем

Для нас макароны — блюдо горячее, холодные закуски с пастой не так распространены. А ведь это и вкусно, и полезно. Особенно если делать такой салат, используя не майонез, а заправку на основе растительного масла. Варианты овощей могут быть самыми разными, при желании можно добавить в такое блюдо ветчину, охотничьи колбаски, кусочки копченой курицы или другой мясной ингредиент. Но и без них салат получается очень вкусным.

Удобно делать такой салат с оставшимися после ужина макаронами на следующий день. Ведь их нужно не очень много.

Совет: для такого салата подойдут рожки, макароны-бантики или пенне. Но можно взять и спагетти, только их желательно поломать на небольшие кусочки.

Салат с макаронами и овощами

Вам понадобится

- Макароны отваренные — 200 г.
- Помидоры средние — 6—8 шт. (если будете использовать черри, то их нужно штук 12).
- Брынза (фета, фетакса, сулугуни и т.п.) — 100 г.
- Оливки без косточек — 10—12 шт.
- Огурец свежий — 1 небольшой.
- Петрушка — 1 пучок.
- Огурец соленый — 1 шт.
- Каперсы (по желанию) — 1 столовая ложка.
- Кукуруза (консервированная) — 1 маленькая банка (100 г).
- Масло растительное (лучше оливковое) — 4 стол. ложки.
- Сок лимона — 1 столовая ложка.
- Сахар — половина чайной ложки.
- Соль и перец — по вкусу.
- Горчица (не острая) — 1 чайная ложка.
- Перец чили (по желанию) — половина стручка.

Приготовление

Помидоры, если они сочные, нужно освободить от семечек и лишней жидкости. Этот салат не должен плавать в томатном соке или заправке. Но одну ложку сока можно добавить в заправку. Помидоры нарежьте кубиками, положите в миску.

Огурцы нужно также освободить от семян. Если кожица горькая, ее нужно снять. Огурцы также нарежьте кубиками. К помидорам и огурцам добавьте кукурузу, предварительно слив жидкость. Оливки нарежьте на половинки и тоже сложите в миску. Туда же отправьте ложку каперсов и нарезанную мелко половинку перца чили (не забудьте освободить от семян и перегородок). Если вы используете каперсы, то соленый огурец добавлять не стоит.

Нарежьте петрушку и добавьте в салат. Можно добавить и укропа, базилика или кинзы, зелень можно выбирать ту, что вам нравится. Не помешает этому салату и зеленый лук. Теперь добавьте макароны и аккуратно перемешайте все ингредиенты.

Сделайте заправку. Смешайте оливковое масло, лимонный сок, ложку томатного сока, сахар, горчицу, соль и перец. Тщательно взбейте все венчиком, у вас должна получиться смесь, напоминающая эмульсию. Попробуйте, если нужно, добавьте соли, перца или масла. Полейте салат заправкой и перемешайте.

Готовый салат можно поставить в холодильник, чтобы настоялся. Перед подачей нарежьте фету или брынзу кубиками и положите на салат сверху.

Проведи линии от сказочных героев к их вещам

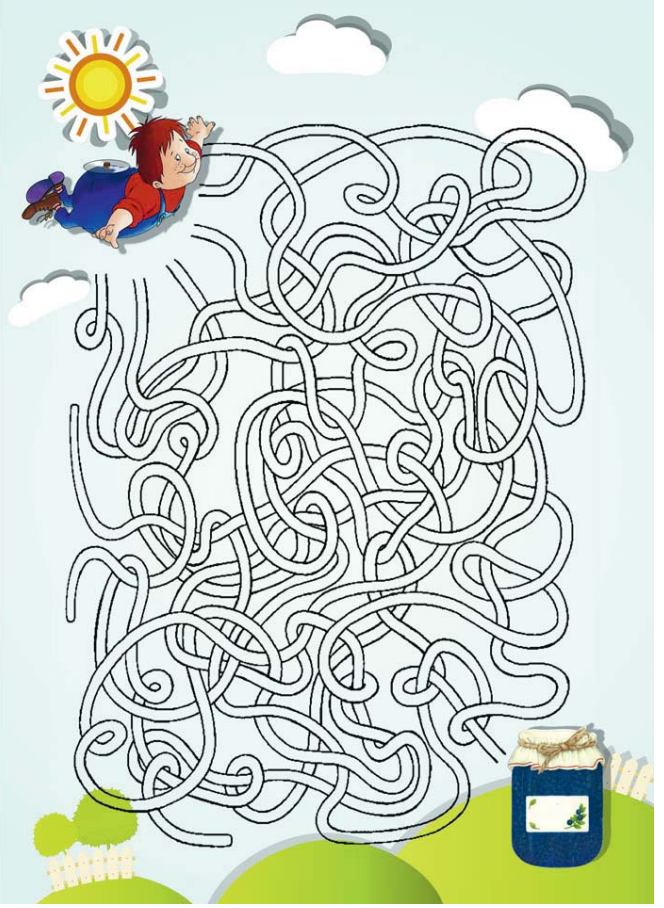

Помоги Карлсону найти дорогу к банке варенья

Соедини точки по порядку, и ты узнаешь, кто гуляет в осеннем лесу

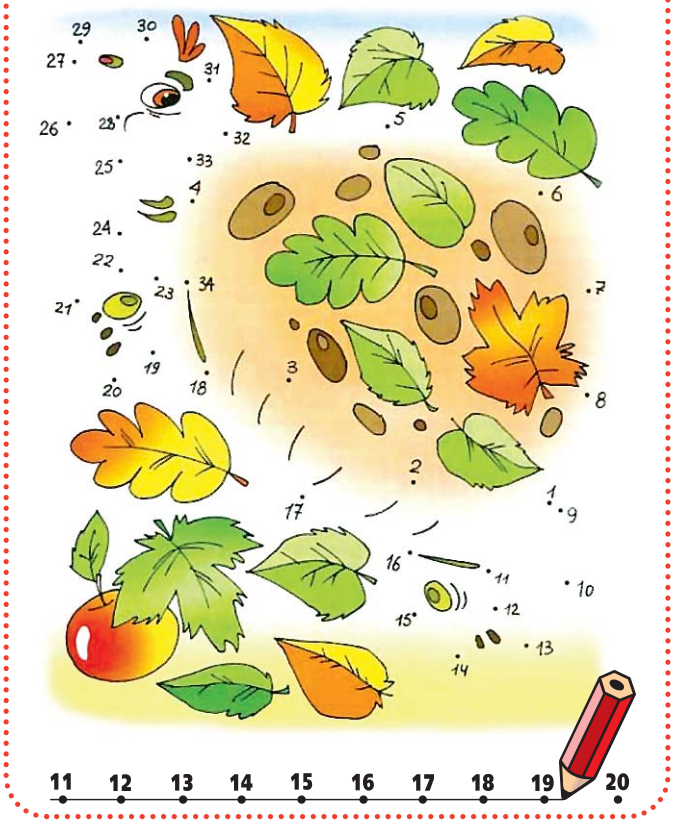

Магическими квадратами называют таблицы, в которых сумма чисел в строках, столбцах и диагоналях одинаковая. Впиши недостающие числа в магический квадрат

«Дойный орех»
Дела государственные
Любовь Наполеона
«Овощная» сказка
Доисторический компьютер
«Улица матрёшек» в Москве
Фомкин труд
Самоцвет, камень
Простыня в роли платья
Стиль «хорошо забытое старое»
Рецидив
Страна в пустыне Сахара
Телевизионная картинка
Канавка на пашне
«На колу висит» в поговорке
«Нутро кулака»
Беглец-передовик
Лежбище для товара
Архаичный фонарик
Музей-заповедник в Карелии
Искатель ориентиров для людей
«Щекастая» причёска
Мятежные замыслы
Участок земли в общине
«Камчадал» из морепродуктов
Экскурсия в царство Морфея
«Кетчуповый» плод
«Внешность» местности
Мокрая комната
Взрыватель в снаряде, бомбе
Любитель крутить баранку
Гарри, тягавшийся с ЭВМ
Спортивная дубина
Опера по поэме «Цыганы»
Река в Восточной Сибири
Жена Гены Букина
Откровения сивой кобылы
Пятидолларовый президент
Чья столица Никосия?
Летящая эмблема «Роллс-Ройса»
Лодочки из гардероба
Повальная эпидемия
У кого дома мёдом намазано?
Столько, сколько положено
10% от миллениума
Купля партиями
«Летнее кафе» для бурёнок
Генеральный спонсор Золушки
Рядовое горе луковое
«Логотип» фермера
Актриса Гусева
Водный «полуостров»
Сногсшибательная «рыба»
Вежливость
Неотёсанный бриллиант
Колчанное дерево
Оппонент тёщи
«Здравствуйте, я ваша ...!»
Сигнальная или крылатая
«Звериное» художество
Шаловливый стрелок
Садовый цветок
Продукция портача
Фильм «Крепкий ...»
«Шарманщик» нашей эстрады
Старейший сорт пива в Англии
Хозяин кафтана из басни Крылова
Центр Забайкальского края
Писаная у дурня
Губная помада на щеке у мужа
Посыльный на своих двоих
Актёр Гейбл
Сменщик Буша
Блюдо из баранины
Из него поливали лягушата (мульт.)
Гранатовый предохранитель
Мерлуза иначе
«Укус» иголки
Взломщик с мышкой
«Смена» у стюардессы
Клара из «Кубанских казаков»
«Подкорка» дерева
Словесный шаблон
«Беседа» на кулаках
«Стартовый» антипод
Седьмой «уровень» счастья
«Сжиженный» шоколад
Аперитив перед абордажем
«Чёрное слово» у Эллочки
Двери, ведущие на алтарь
«Резиновая женщина»

Сканворд предоставлен информационной системой tvpost.ru · Телепрограмма и контент для СМИ